

ÉNERG'ISÈRE: NOTRE ÉNERGIE AU SERVICE DE VOTRE TERRITOIRE !

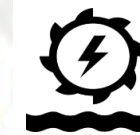

SUD RHÔNE ALPES

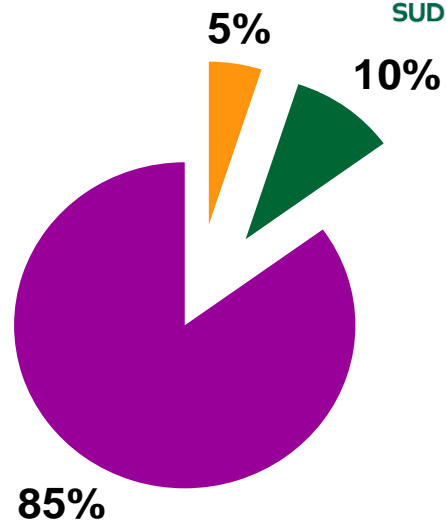



✓ Répartition du capital social - 3,060,000 €:

- ✓ Territoire d'Énergie Isère (TE38) : 2,600,000 €
- ✓ Crédit Agricole Sud Rhône-Alpes : 300,000 €
- ✓ SEML Soleil : 160,000 €

✓ Représentation au sein des organes décisionnaires :

- ✓ Assemblée Générale
- ✓ Conseil d'Administration : 13 administrateurs
 - ✓ 11 TE38 (8 élus + 3 experts indépendants)
 - ✓ 1 CASRA
 - ✓ 1 SEML Soleil

Répartition du Capital Social (3,060,000 €)

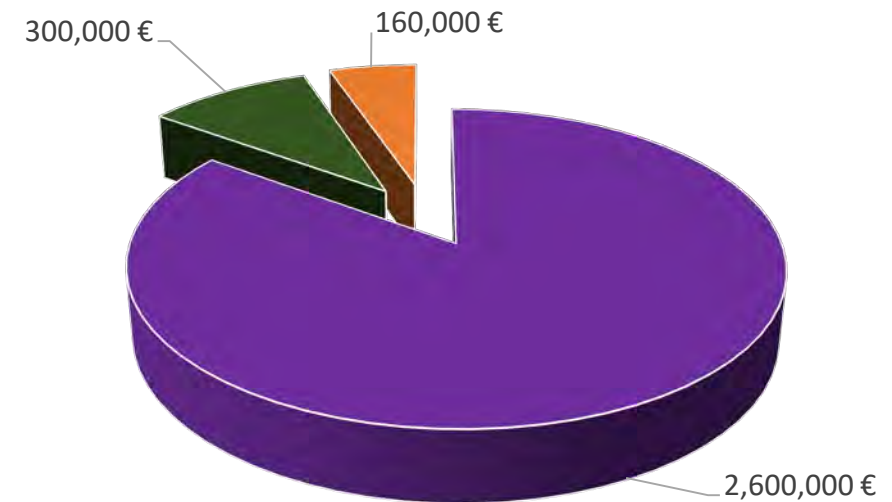

■ TE38 ■ CASRA ■ SEML Soleil



Bertrand LACHAT - Président

Conseil d'Administration:

- *Marylin ARNDT*
- *Bernard BADIN*
- *Claude BOURDET*
- *Dominique ESCARON*
- *Sébastien EYRAUD*
- *Benjamin GUINOT*
- *Bernard JARLAUD*
- *Marc ODDON*
- *Luc SATRE*
- *Éric SAVIGNON*
- *Pierre SIMONE (SEM SOLEIL)*
- *Philippe TOUSSAINT (CASRA)*

Direction Générale :

- *Pascal CERVANTES*



La SEML Energ'Isère constitue...

un outil à disposition...

des collectivités et autres acteurs locaux...

dans la mise en œuvre de leurs projets en faveur...

du recours aux énergies renouvelables



- ✓ **Accompagnement** *des collectivités au développement de leurs projets d'énergies renouvelables*
 - Étude et développement de projets de production d'énergie
 - Conduite de missions d'AMO ;

- ✓ **Investissement** *dans des projets d'énergies renouvelables ;*

- ✓ **Production**, *distribution et vente d'énergies renouvelables ;*



- ✓ **Identifier** *comme un partenaire essentiel au développement de votre territoire ;*
- ✓ **Solliciter** *systématiquement lorsque vous êtes approchés par des porteurs de projets ;*
- ✓ **Inform** *des ressources foncières susceptibles d'accueillir de nouveaux projets ;*



- Méthodologie d'approche des communes :
 - ✓ via les Com-com ou en direct,
 - ✓ Ouverture du capital avec contrôle étroit de la SPV

- Interventions :
 - ✓ AMO (développement, construction, exploitation),
 - ✓ 1/3 investisseur,
 - ✓ développeur,

- Avantages concurrentiels (Positionnement territorial vs économique; partage de la gouvernance ...)



- Offres types :

- ✓ parking,
- ✓ tennis,
- ✓ boulodrome,
- ✓ gymnases,
- ✓ salles des fêtes,
- ✓ bâtiments techniques,
- ✓ foncier dégradé (friches industrielles, décharges, carrières, ...)

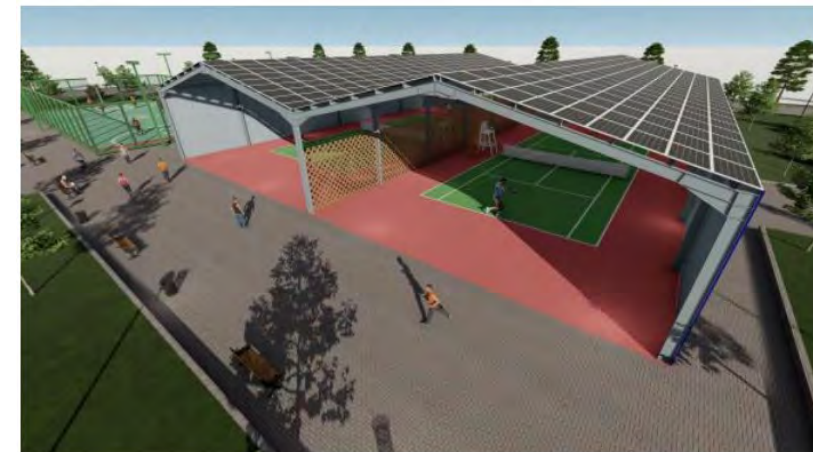

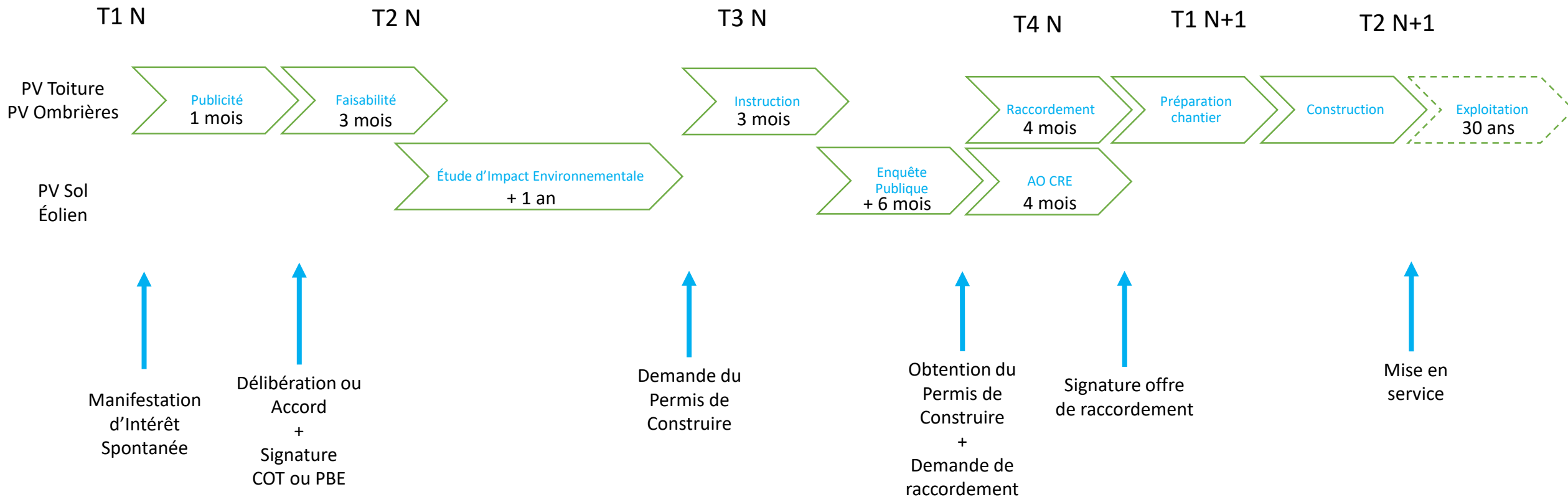

Appelez-nous au plus tôt !

CENTRE SOCIO-CUTUREL D'AGNIN



- ✓ Date de mise en service : **02/02/2021**
- ✓ Puissance Prévisionnelle : **36 kWc**
- ✓ Production : **42 MWh/an**
- ✓ Nb équivalent foyers hors chauffage : **18**
- ✓ Montant investissement : **52 905 €**
- ✓ Tarif de vente d'électricité : **120,7 €/MWh**
- ✓ Répartition capitalistique :

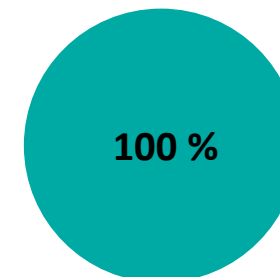

Energ'Isère

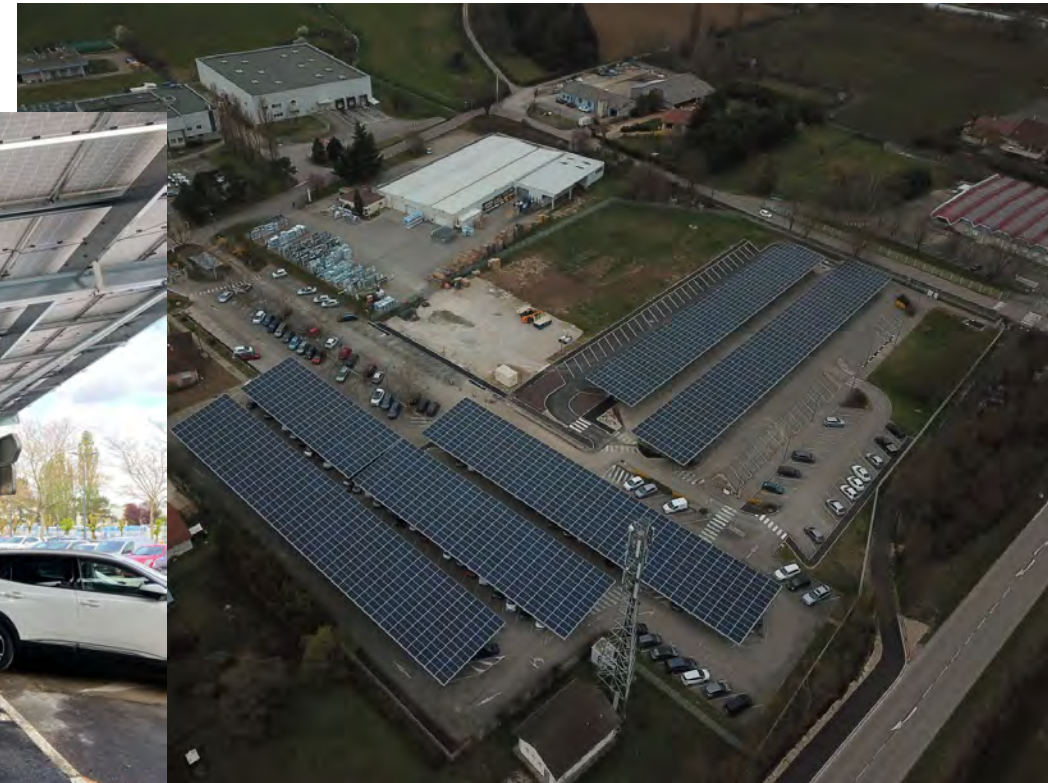
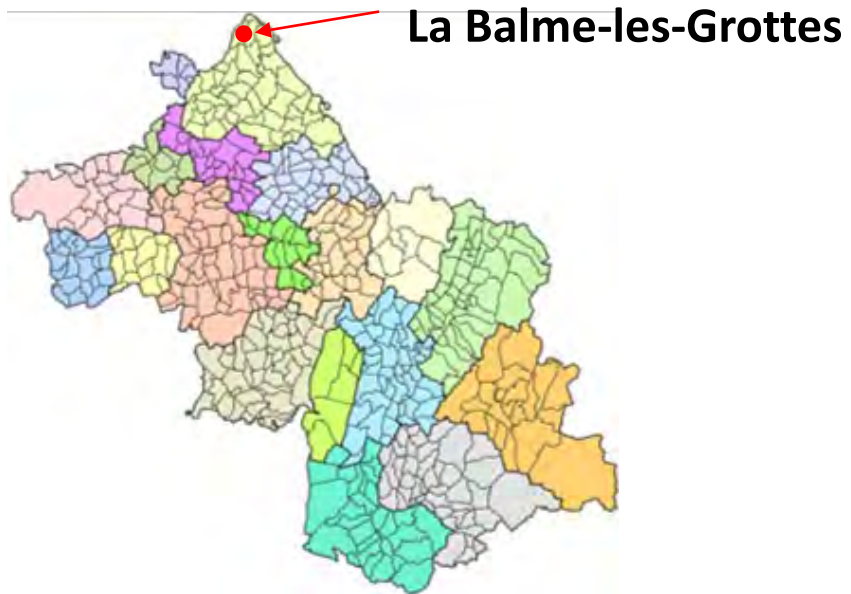

- ✓ *Date de mise en service : 15/04/2021*
- ✓ *Puissance Prévisionnelle : 1 MWc*
- ✓ *Production : 1 150 MWh/an*
- ✓ *Part alimentation du site industriel : 20%*
- ✓ *Montant investissement : 1 100 000 €*
- ✓ *Répartition capitalistique :*

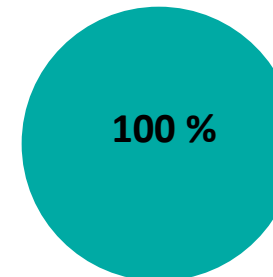

Energ'Isère

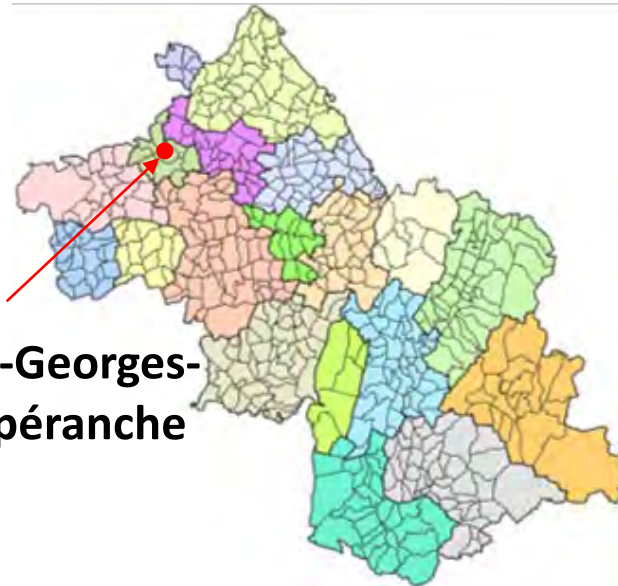

Saint-Georges-
d'Espéranche



- ✓ *Date de mise en service : 28/06/2021*
- ✓ *Puissance Prévisionnelle : 3,5 MWc*
- ✓ *Production : 4 370 MWh*
- ✓ *Nb équivalent foyers hors chauffage : 1 850*
- ✓ *Montant investissement : 2 850 000 €*
- ✓ *Tarif de vente d'électricité : 73,5 €/MWh*
- ✓ *Répartition capitalistique prévue :*

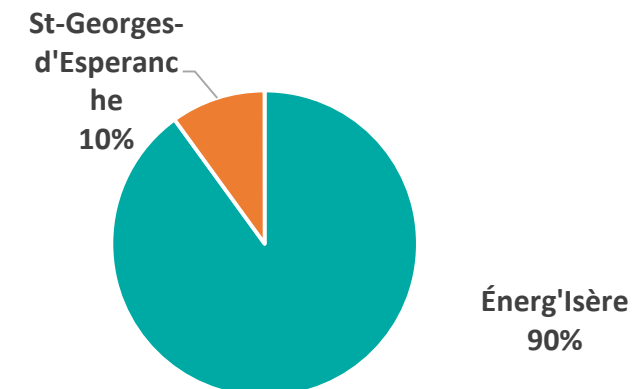

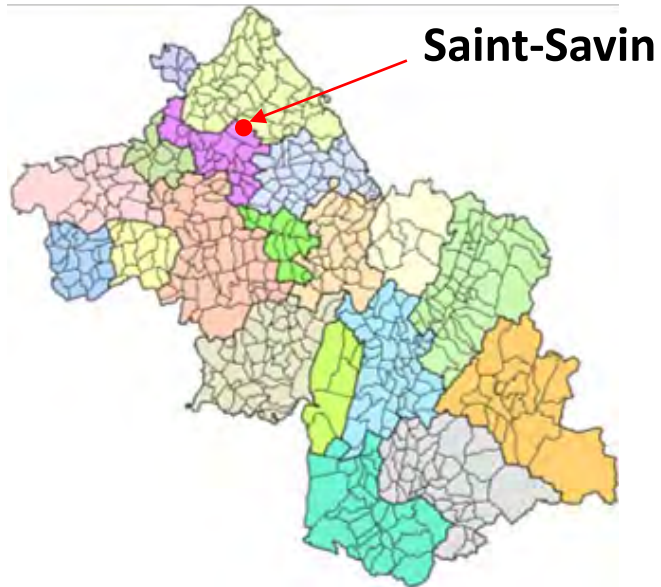

- ✓ *Date de mise en service prévisionnelle : T4 2023*
- ✓ *Puissance Prévisionnelle : 9 MWc*
- ✓ *Production : 11 385 MWh*
- ✓ *Nb équivalent foyers hors chauffage : 4 850*
- ✓ *Montant investissement : 8 000 000 €*
- ✓ *Tarif de vente d'électricité : 63 €/MWh*
- ✓ *Répartition capitalistique prévue :*

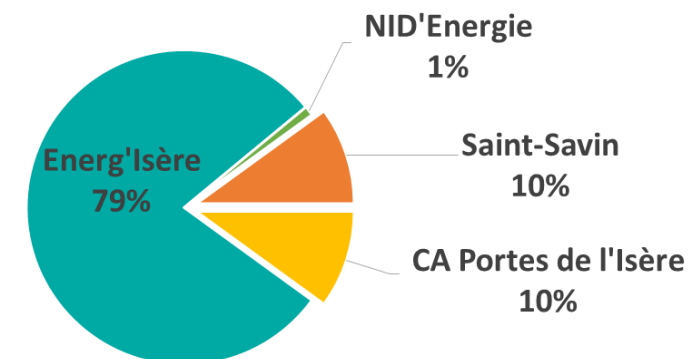

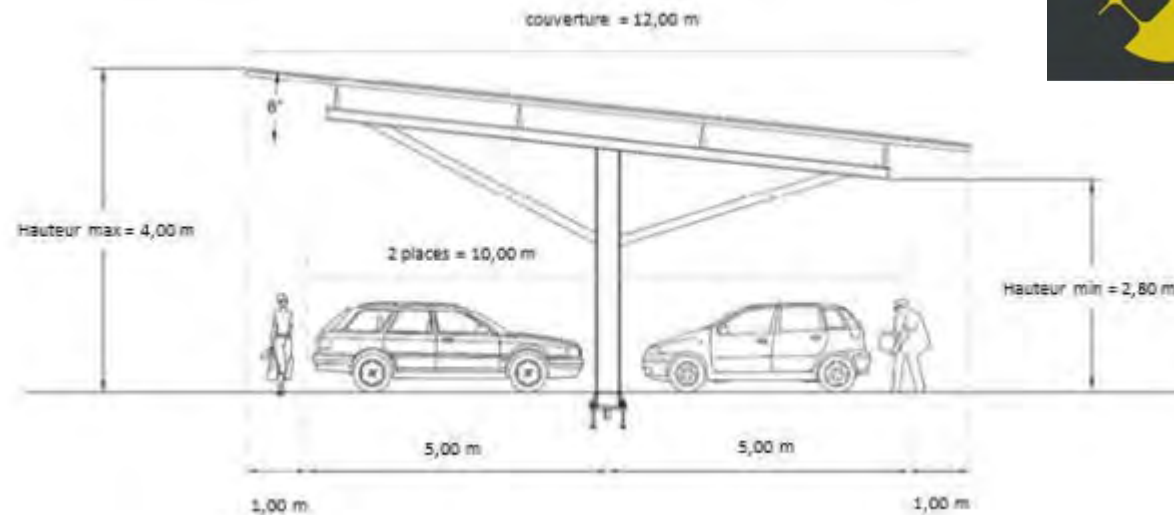
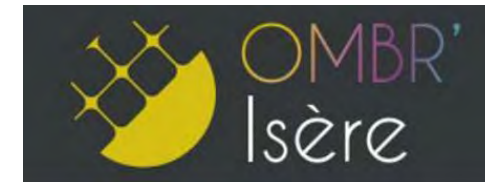
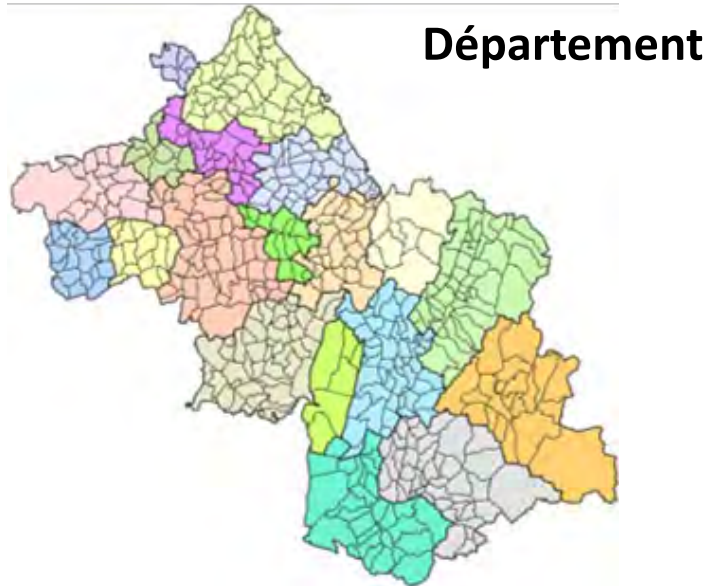

- ✓ Période de déploiement prévisionnelle : **2021-2025**
- ✓ Date des premières mises en service prévisionnelles : **T1 2022**
- ✓ Puissance Prévisionnelle : **10 MWc (2 MWc sécurisés)**
- ✓ Production : **11 000 MWh**
- ✓ Nb équivalent foyers hors chauffage : **4 680**
- ✓ Montant investissement : **12 00 000 €**
- ✓ Tarif de vente d'électricité moyen sur la période : **93 €/MWh (± 5%)**
- ✓ Répartition capitalistique prévue :

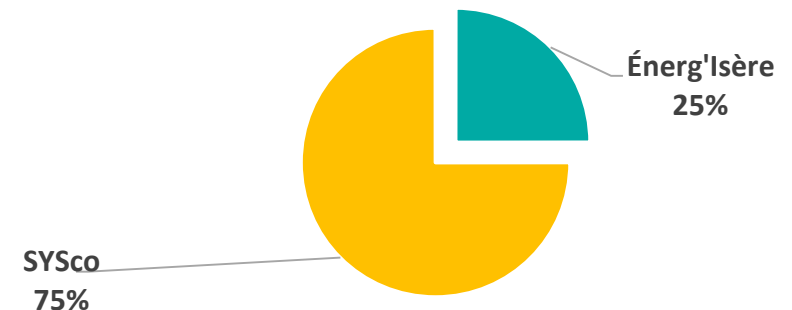

PLAN'ET Soleil est un incubateur de projets d'ombrières de parking situées sur le territoire de la communauté de communes des Vals du Dauphiné.

Ce projet est issu d'un partenariat noué entre la *communauté de communes des Vals du Dauphiné*, la *Seml énerg'isère*, la société *SEE YOU SUN*, spécialisée dans le déploiement d'ombrières solaires et de service associé de recharge de véhicules électriques, le fonds régional *OSER*, ainsi que la centrale villageoise locale *NID'énergies*.

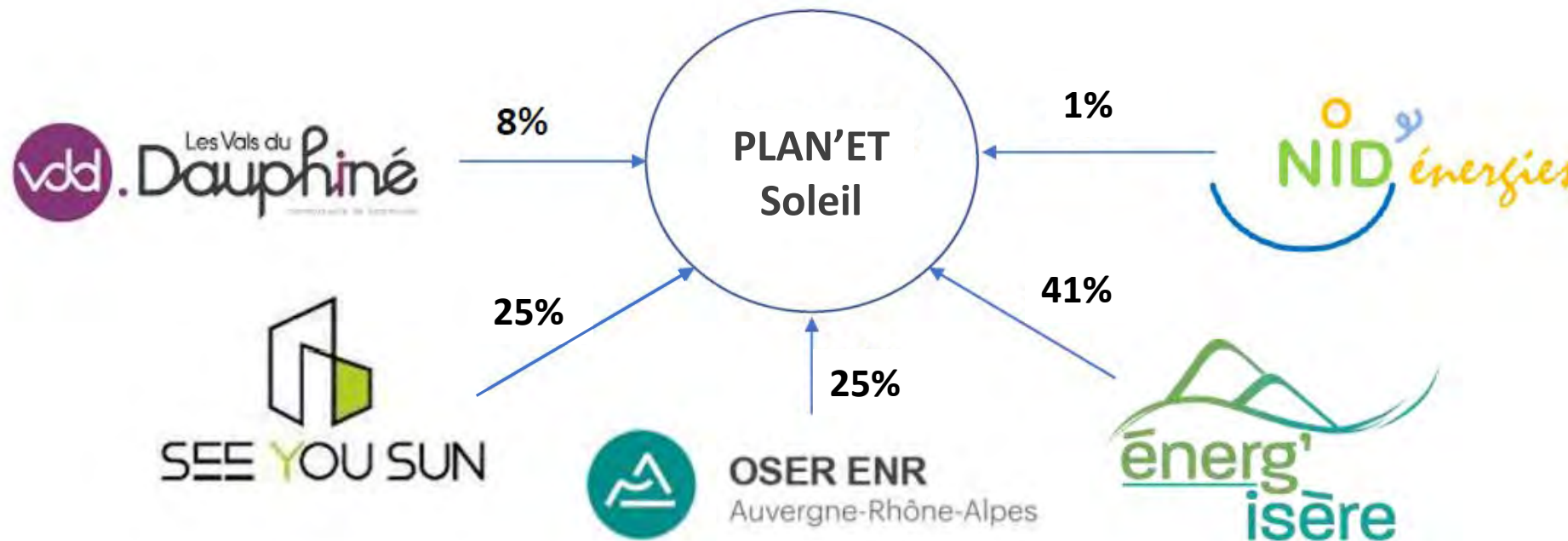



Adresse : SEML énerg'isère, 27 rue Pierre Séward 38000 GRENOBLE

Contact : Pascal CERVANTES – Directeur Général
Portable : 09.84.49.31.23
E mail : pcervantes@energisere.fr



Merci de votre attention !