

DÉCEMBRE 2023

Répertoire

OFFICIEL DES COMMUNES ET
DES COMMUNAUTÉS DE L'ISÈRE

PUBLICATION
DE L'ASSOCIATION
DES MAIRES
DE L'ISÈRE
40 €



Association des
Maires de l'Isère

VOTRE PROMOTEUR & AMÉNAGEUR LOCAL AU SERVICE DES COLLECTIVITÉS



04 76 15 21 21 - **TRIGNAT.FR**

Promoteur immobilier isérois depuis plus de 40 ans.

Sommaire

Partie I

Le mot du Président	3
L'Association des Maires de l'Isère	4
La préfecture de l'Isère	10
L'État en Isère	12
Principaux services de la préfecture de l'Isère	14
La sous-préfecture de la Tour-du-Pin	16
La sous-préfecture de Vienne	18
Le Conseil du département de l'Isère	20
Les 29 cantons de l'Isère	28
Le Conseil régional Auvergne-Rhône-Alpes	34
Les députés de l'Isère	37
Les sénateurs de l'Isère	38
L'Association des Maires Ruraux de l'Isère (A.M.R. 38)	40
L'Association des Femmes Élués de l'Isère (A.F.E.I.)	42
L'Association des Anciens Maires et Adjoints de l'Isère (A.A.M.A.I.)	44
Principaux services publics et organismes	46

Partie II

Les 18 intercommunalités de l'Isère	64
--	----

Partie III

Les 512 communes de l'Isère	138
-----------------------------------	-----

Partie IV

Index des Présidents des 18 intercommunalités de l'Isère	312
Index des 512 communes de l'Isère ..	314
Index des 512 Maires de l'Isère	326
Organismes et partenaires de nos collectivités locales	338
.....	

Remerciements à l'équipe :

Geneviève BILLET, Élisabeth GAGNAIRE, Cindy MACHET, Sylviane THEVENET, Elisa TOIA et Magali DUFEIL

Publicité : Cindy MACHET

Conception et réalisation :

RL - Grenoble- Tél. 06 62 12 49 53

Couverture : photo Adobe Stock

Impression : Imprimerie du Pont de Claix

Tél. 04 76 40 90 38

Imprimé sur papier PEFC



Les nombres d'habitants indiqués dans cette publication correspondent aux populations totales des communes et des intercommunalités en vigueur au 1^{er} janvier 2023 (chiffres INSEE).

Le Répertoire Officiel des Communes et des Communautés de l'Isère a fait l'objet d'un dépôt de marque par la Sarl AMI Développement.

Répertoire Officiel des Communes et des Communautés de l'Isère - Décembre 2023 : dépôt légal à parution.

Toute édition d'écrits, au mépris des lois et règlements relatifs à la propriété des auteurs, est une contrefaçon et toute contrefaçon est un délit. Est également un délit de contrefaçon toute reproduction, représentation ou diffusion, par quelque moyen que ce soit, d'une œuvre de l'esprit en violation des droits de l'auteur, tels qu'ils sont définis et réglementés par la loi (art. L. 335-2 et L. 335-3 du code de la propriété intellectuelle).

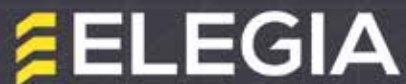

Aménageur de territoires



Aménagement

Renouvellement urbain

Immobilier

Construction publique

Energies renouvelables

IMAGINER *ENSEMBLE*
les territoires de demain

Flashez ce code pour
découvrir ELEGIA en vidéo

elegia-groupe.fr



ELEGIA RECRUTE : toutes nos offres sur www.elegia-groupe.fr

Le mot du Président



Daniel VITTE
Président de l'A.M.I.

Votre Répertoire

Le Répertoire officiel des communes et communautés de l'Isère a une double vocation. Bien entendu, il constitue la base de données adaptée pour quiconque souhaite entrer en contact avec les collectivités, communes et intercommunalités, sur l'ensemble du département isérois.

Et, seconde richesse, il demeure l'outil particulièrement approprié pour des élus isérois à la recherche de contacts. En effet, pour bien choisir ses fournisseurs, il faut les connaître et avoir de bonnes informations provenant d'une source fiable.

Ainsi, votre Répertoire demeure l'outil précieux et facilement accessible, toujours à portée de main des élus, de leurs collaborateurs et des très nombreux interlocuteurs des collectivités.

D'ailleurs, pour garantir la qualité de l'information, l'A.M.I. propose un suivi régulier avec une fréquence de mise à jour triennale. La présente édition s'appuie sur un contenu totalement actualisé qui reflète la vitalité de notre département, prenant notamment en compte les résultats des élections législatives de 2022, les récentes élections sénatoriales ainsi que les changements de responsables au sein des institutions et organismes départementaux.

Ce support est réalisé en interne grâce au concours des annonceurs qui nous font confiance et que je remercie vivement. Je souhaite souligner également l'engagement à nos côtés, à longueur d'année, de nos partenaires Premium.

Nos partenaires Premium



LES MEMBRES DU BUREAU



Daniel VITTE
Président de l'A.M.I.
Maire de Montrevel



Martial SIMONDANT
Vice-président en charge
des relations avec les
intercommunalités
Vice-président de Bièvre
Isère Communauté



Christian REY
Vice-président
en charge de la
formation
Maire de Diémoz



Laurette AIMONETTI
Vice-présidente
en charge des
relations avec l'AMF
Adjointe au Sappey
en Chartreuse



Marie-Claire DÉCHAUX
Trésorière
Adjointe à La Mure



Annie FRAGOLA
Secrétaire
Adjointe à Crolles



Roger MARCEL
Trésorier-adjoint
Maire d'Aoste



Cyrille MADINIER
Membre en charge
des relations avec les
communes rurales
Vice-président
de la C.C. Bièvre Est



Michaël KRAEMER
Membre en charge
des relations avec
les communes
de montagne
Maire de Lans
en Vercors



Dominique CLOUZEAU
Membre en charge
des relations avec les
communes nouvelles
Maire du Plateau des
Petites Roches



Fabien DURAND
Membre en charge
du Congrès
départemental
Maire de St Savin



Thierry FEROTIN
Membre
Maire de Biviers

LES AUTRES MEMBRES DU COMITÉ DIRECTEUR



Yves ALLARDIN
Adjoint à Voiron



Henri BAILE
Président de la C.C.
Le Grésivaudan



Jean-Yves BRENIER
Président de la C.C.
Les Balcons
du Dauphiné



Cédric CAMP
Maire d'Anthon



Bruno CATTIN
Président de la C.A.
du Pays Voironnais



Roger COHARD
Maire du Cheylas



Céline DESLATTES
Cons. déléguée
à Grenoble



Sylvie DÉZARNAUD
Présidente de la
C.C. Entre Bièvre
et Rhône



Jérôme FAUCONNIER
Maire d'Avignonet



Christophe FERRARI
Président de
Grenoble Alpes
Métropole



Pierre GANDIT
Maire de La Garde
en Oisans



Bernard GILLET
Maire de Marnans



Nelly JANIN QUERCIA
Maire de Noyarey



Franck LONGO
Maire de Fontaine



Annick MERLE
Gérante bénévole
d'AMI Développement
Maire de Frontonas



Isabelle PETERS
Adjointe à Grenoble



René PORRETTA
Président de
Collines Isère Nord
Communauté



Sandrine RENAUD
Adjointe à Chasse
sur Rhône



Nadine ROY
Cons. déléguée à
la CA Porte de l'Isère
Maire de Crachier



Jean-Claude SARTER
Vice-président
de la C.C. Cœur
de Chartreuse



Dominique UNI
Vice-présidente de
Saint-Marcellin
Vercors Isère
Communauté

Pluraliste et indépendante, l'Association des Maires de l'Isère entend être un partenaire actif dans les débats qui concernent la vie locale, en défendant les intérêts de ses adhérents et en participant aux réflexions portant sur les mutations des collectivités en Isère.

L'INFORMATION

Au moyen de réunions d'information et d'échanges, en plusieurs points du département

Les thèmes choisis sont en corrélation avec les évolutions législatives ou réglementaires.

Par le conseil juridique

Un rôle majeur qui se traduit par le traitement de plus de 700 questions par an.

Par le biais de publications

• La Lettre aux Élus isérois

Ayant pour vocation de décrypter l'essentiel de l'actualité législative et réglementaire, elle ouvre ses colonnes aux échanges d'expériences.

• La Mairie Magazine

Magazine trimestriel, d'approche journalistique, regroupant des rubriques et informations variées, édité par les Affiches de Grenoble et du Dauphiné et distribué gratuitement à tous les élus locaux.

• Le Mag'Congrès

Réalisé à l'occasion du Congrès des Maires de l'Isère, il propose des articles de fond, et offre une vitrine aux partenaires et prestataires des collectivités.

• Le Répertoire officiel des Communes et Communautés de l'Isère

Outil indispensable pour les collectivités et leurs partenaires, il présente les élus et les administrations du département sur 340 pages. Il est édité en début et à mi-mandat.

Par le site Internet www.maires-isere.fr

Avec notamment la mise en ligne de documents d'actualités juridiques, des présentations projetées lors des réunions d'informations ou encore l'offre de formations proposée par l'A.M.I.

LA REPRÉSENTATION DES ÉLUS

Des représentants des communes et des intercommunalités sont présents dans quelque 180 commissions, majoritairement départementales. Les nouvelles désignations ont cours depuis les élections et s'appuient sur la nouvelle base de données de l'A.M.I., mise à jour depuis les renseignements transmis directement par les collectivités. Le Comité directeur de l'Association des Maires de l'Isère est composé de 35 membres, dont 12 siègent en tant que représentants des communautés.

L'ORGANISATION D'ÉVÉNEMENTS

Le Congrès des Maires de l'Isère

1200 congressistes (élus, parlementaires, hautes autorités administratives et militaires du département) sont présents chaque année au Congrès de l'A.M.I. et sur plus de 80 stands de l'exposition.

Cet événement est organisé en partenariat avec une commune et une communauté. Chaque année, une table ronde aborde un thème d'actualité : l'occasion d'échanges, de réponses de grands témoins... L'A.M.I., par l'intermédiaire de sa structure AMI Développement, commercialise les espaces d'exposition ainsi que les insertions publicitaires de ses publications (Mag'Congrès, Répertoire) et signe des partenariats.

Le Congrès des Maires de France

Entre 200 et 300 élus isérois séjournent dans la capitale à l'occasion du Congrès de l'Association des Maires de France (AMF). Des rendez-vous spécifiques sont proposés par l'A.M.I. à ses adhérents.



La Rencontre des intercommunalités iséroises

Organisée une fois par an, cette Rencontre permet aux élus des intercommunalités et des communes et leurs collaborateurs, d'échanger sur un ou plusieurs thèmes d'actualité.

La Rencontre des Partenaires

Elle réunit une fois par an élus et partenaires autour d'un petit-déjeuner pédagogique et d'échanges.



L'équipe de l'A.M.I. est organisée pour répondre aux différentes missions de l'association.



Geneviève BILLET
Direction



Elisabeth GAGNAIRE
Juridique
Adj. direction



Cindy MACHET
Commercialisation
Communication



Sylviane THEVENET
Comptabilité



Elisa TOIA
Formation - Juridique



Magali DUFEIL
Administratif

L'Association des Maires de l'Isère possède, depuis 2007, l'agrément nécessaire pour dispenser des formations aux élus locaux (Ministère de l'Intérieur puis Ministère des collectivités territoriales). Entre 50 et 80 sessions de formation sont organisées tous les ans pour les élus.

Les thématiques proposées, adaptées à la réalité du terrain, s'appuient sur les compétences des intervenants, des prestataires professionnels experts dans leurs domaines respectifs et le plus souvent locaux.

L'Association des Maires de l'Isère propose ses formations :

- en présentiel (délocalisées dans les communes ou intercommunalités sur l'ensemble du département de l'Isère),
- à distance, sous la forme de webinaire.

• **Avec le financement de votre collectivité**
Renvoyez notre bulletin d'inscription (en ligne sur notre site Internet) complété avec signature et cachet de la collectivité à administratifs@maires-isere.fr

- Avec votre DIFE

Sur la plateforme nationale *Mon Compte Formation Elu* (attention, délai minimum de 11 jours ouvrés à prévoir entre la date d'inscription et la date de la session).

Vous avez besoin d'une formation spécifique ?

L'A.M.I organise des formations sur mesure en intra, à des tarifs modérés pour les communes et les intercommunalités iséroises, grâce à son vivier de formateurs locaux. Les thèmes sont variés : finances, urbanisme, commande publique, communication et techniques relationnelles, liens avec les administrés, RH et management...

N'hésitez pas à contacter notre chargée de formation :

04 38 02 29 32 (LD)

formation@maires-isere.fr

www.maires-isere.fr

NOUVEAU !

Pour ne manquer aucune actualité formation, scannez les QR Codes et suivez l'Association des Maires de l'Isère sur les réseaux sociaux Facebook et LinkedIn.



**“ÊTRE RESPONSABLE,
ÇA NE VEUT PAS DIRE ÊTRE SEUL.”**

**ENTOUREZ-VOUS DE
NOS EXPERTS POUR
BIEN VOUS PROTÉGER**



GROUPAMA, LEADER DU MARCHÉ COLLECTIVITÉS

Pour plus d'informations ou
pour un rendez-vous avec un(e) Chargé(e) d'affaires spécialisé(e)

ou à collectivites@groupama-ra.com

www.groupama.fr

*Tous les appels sont gratuits sur toute la France.
Associations Rhône-Alpes, Nœuds : Gérer vos données d'assurance Maladies Infectieuses de Rhône-Alpes Avenue 90 rue de
Saint-Ex - 69221 Lyon cedex 09 - 07 43 48 34 43 Lyon. L'association agit par le biais des Associations d'assurance à l'échelle de
Chaque Département de la Région. Adresse de Rhône-Alpes : 7500 Paris Cedex 06 (voir photo). Améliorer l'assurance.



Groupama

La préfecture de l'Isère

12 place de Verdun - CS 71046
38021 Grenoble Cedex 1
Standard : 04 76 60 34 00
www.isere.gouv.fr

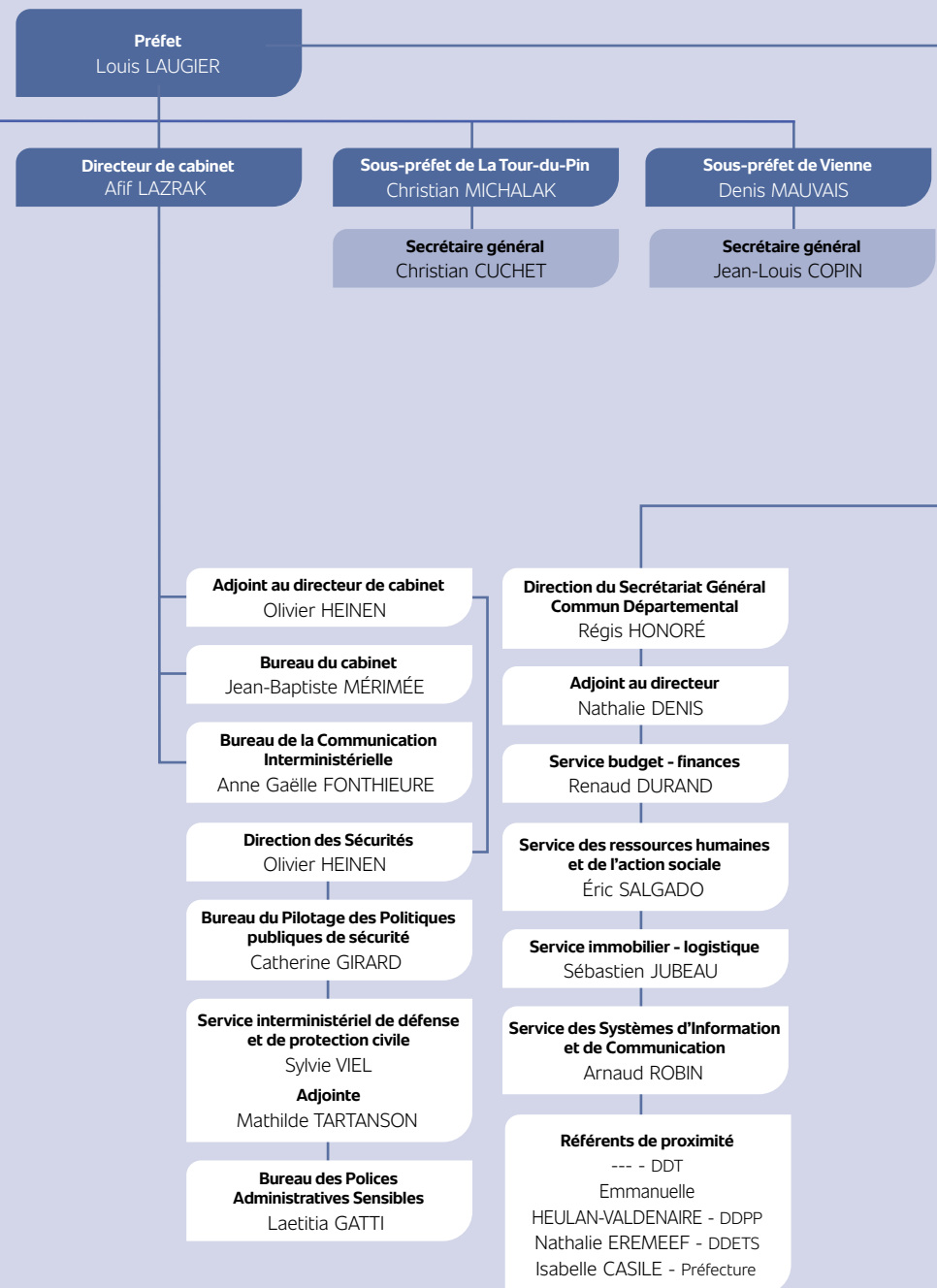
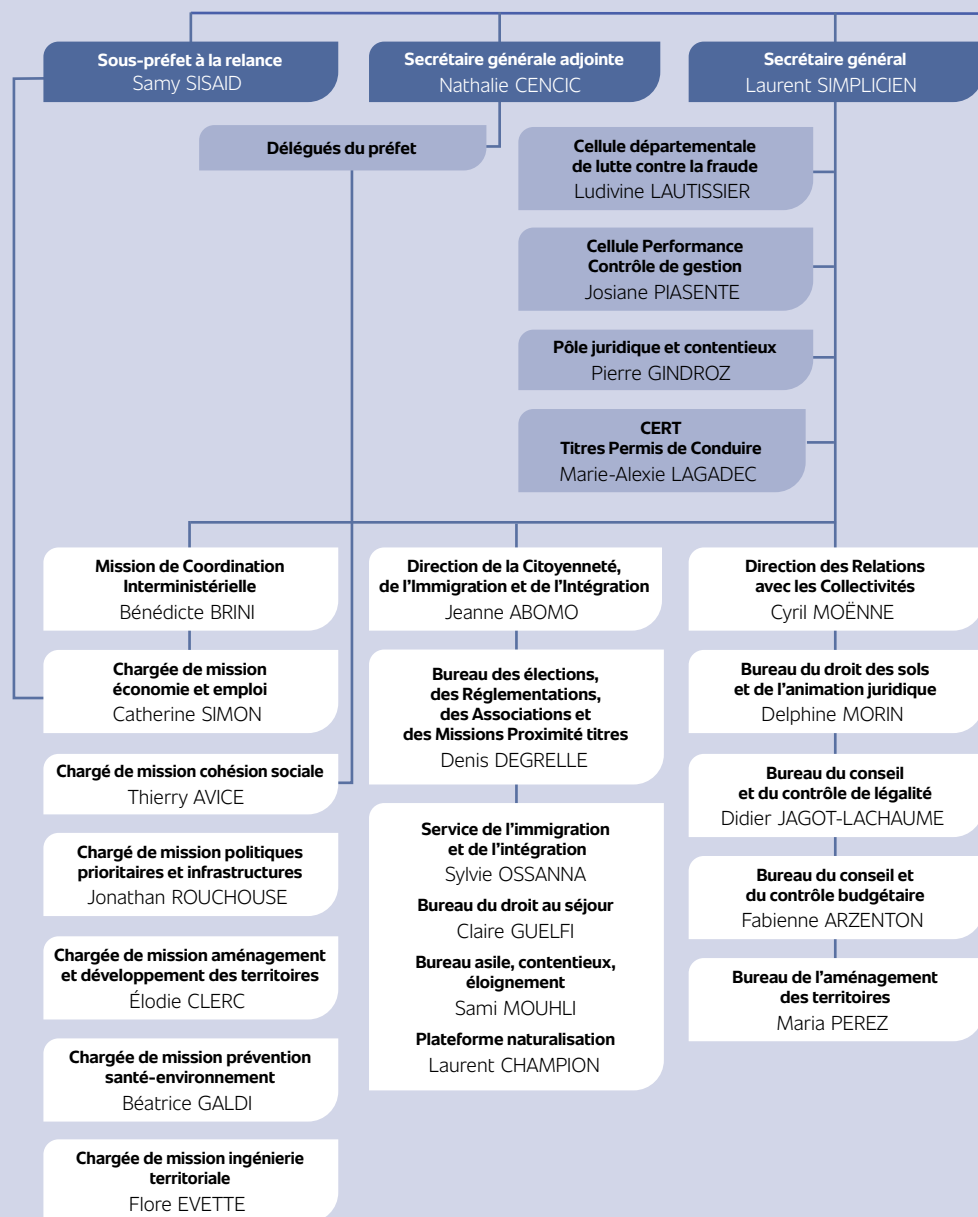

DDETS

Direction Départementale de l'Emploi, du Travail et des Solidarités de l'Isère

- Pôle Hébergement, Accompagnement et Logement social
- Pôle Emploi, Insertion sociale
- Pôle Réglementation du travail et Accompagnement des entreprises

1 avenue Marie Reynoard
38029 Grenoble
Tél. : 04 56 58 38 38
ddets@isere.gouv.fr
www.isere.gouv.fr
Directrice : Corinne GAUTHERIN
Directrice adjointe : Marilyne MARTINEZ

- Unité de contrôle N° 2 à Bourgoin-Jallieu
Site détaché : 6 rue Isaac Asimov
38300 Bourgoin-Jallieu
Tél. (standard) : 04 56 58 38 38
Tél. (secrétariat d'inspection) : 04 56 58 38 13
- Unité de contrôle interdépartementale à Vienne
Site détaché : 5 cours de Verdun
38200 Vienne
Tél. (standard) : 04 56 58 38 38
Tél. (secrétariat d'inspection) : 04 56 58 38 10

DDPP

Direction Départementale de la Protection des Populations de l'Isère

Europe
Espace le Doyen
22 avenue Doyen Louis Weil
CS 6 - 38028 Grenoble Cedex 1
Tél. : 04 56 59 49 99
ddpp@isere.gouv.fr
www.isere.gouv.fr
Directeur : Jean-Luc DELRIEUX
Directrice adjointe : Estelle BOHBOT

- Protection des consommateurs
- Sécurité des produits industriels et concurrence
- Qualité et sécurité des aliments - services vétérinaires
- Santé et protection animales, services vétérinaires
- Environnement - Services vétérinaires
- Installations classées

DDPP antenne Nord-Isère
Maison de l'État
38110 La Tour du Pin
Tél. : 04 37 05 17 92 (ou 93)

DDT

Direction Départementale des Territoires de l'Isère

17 boulevard Joseph Vallier
BP 45
38040 Grenoble Cedex 9
Tél. : 04 56 59 46 49
ddt@isere.gouv.fr
www.isere.gouv.fr
Directeur : Xavier CEREZA
Directeur adjoint : Yves PICOCHÉ

- Logement et construction
Tél. : 04 56 59 43 00
- Agriculture et Développement Rural
Tél. : 04 56 59 45 40
- Environnement
Tél. : 04 56 59 42 46
- Sécurité et Risques
Tél. : 04 56 59 43 72
- Application du Droit du Sol Études et Transversalité
Tél. : 04 56 59 45 90

Aménagement Nord-Ouest (SANO)
10 rue Albert Thomas - 38209 Vienne
Tél. : 04 74 31 11 45

Aménagement Sud-Est (SASE)
17 boulevard Joseph Vallier
BP 45 - 38040 Grenoble Cedex 9
Tél. : 04 56 59 46 00

UNITÉS DÉPARTEMENTALES DE L'ISÈRE

DREAL

Direction Régionale de
l'Environnement, de
l'Aménagement et du Logement
Auvergne-Rhône-Alpes
Unité départementale de l'Isère
17 boulevard Joseph Vallier
38030 Grenoble Cedex 02
Tél. : 04 76 69 34 34
ud38@developpement-durable.
gouv.fr
www.auvergne-rhone-alpes.
developpement-durable.gouv.fr
Directeur UD38 : Mathias PIEYRE

UDAP de l'Isère

Unité départementale de
l'architecture et du patrimoine
de l'Isère
17 boulevard Joseph Vallier
BP 45
38040 Grenoble Cedex 9
Tél. : 04 56 59 46 13
udap.isere@culture.gouv.fr
www.culture.gouv.fr/Regions/DRAC-
Auvergne-Rhone-Alpes
Cheffe de service : Marie DASTARAC

enedis

**Hier,
détecter vos bâtiments
publics énergivores
était compliqué.
Aujourd'hui,
vous avez les clés.**

Avec Linky, Enedis est capable
de mesurer la consommation énergétique
des bâtiments publics, et de détecter
ceux qui sont énergivores, afin de lancer
leur rénovation. Comme à Cognac,
où l'école Victor Hugo a réalisé
une économie d'électricité de près de 10 %.



**Bienvenue dans
la nouvelle France électrique**

**Chaque
geste compte**
ECONOMISONS L'ÉNERGIE

* Données du fournisseur d'électricité
de la mairie de Cognac.

L'énergie est notre avenir, économisons-la !

Principaux services de la Préfecture de l'Isère

PRÉFECTURE

Standard : 04 76 60 34 00
www.isere.gouv.fr

Préfet : Louis LAUGIER
Secrétaire général :
Laurent SIMPLICIEN
Secrétaire générale adjointe :
Nathalie CENCIC

Cellule Départementale de Lutte contre la Fraude

Ludivine LAUTISSIER
Tél. : 04 76 60 34 04

Cellule Performance Contrôle de Gestion

Josiane PIASENTE
Tél. : 04 76 60 32 55

Pôle Juridique et Contentieux

Pierre GINDROZ
Tél. : 04 74 53 82 14

Centre d'Expertise et de Ressources Titres Permis de Conduire

Marie-Alexie LAGADEC
Tél. : 04 76 60 33 51

CABINET DU PRÉFET

Directeur de cabinet : Afif LAZRAK

Adjoint au directeur de cabinet -
Directeur des Sécurités :
Olivier HEINEN
Tél. : 04 76 60 48 26

Chef du Bureau du Cabinet :
Jean-Baptiste MÉRIMÉE
Tél. : 04 76 60 33 80

Cheffe de service Bureau de la
Communication Interministérielle :
Anne Gaëlle FONTHIEURE
Tél. : 04 76 60 48 05

Cheffe du Bureau du Pilotage des
Politiques publiques de Sécurité :
Catherine GIRARD
Tél. : 04 76 60 33 37

Cheffe du Service interministériel
de défense et de protection civile :

Sylvie VIEL
Tél. : 04 76 60 34 41

Cheffe du Bureau des Polices
Administratives Sensibles :

Laetitia GATTI
Tél. : 04 76 60 34 76

DIRECTION DE LA CITOYENNETÉ, DE L'IMMIGRATION ET DE L'INTÉGRATION (DICI)

Directrice : Jeanne ABOMO
Tél. : 04 76 60 33 10

Bureau des élections, des Réglementations, des Associations et des Missions Proximité titres

Denis DEGRELLE
Tél. : 04 76 60 33 41

Section élections
Tél. : 04 76 60 34 69

Tél. : 04 76 60 32 93

Tél. : 04 76 60 34 67

Tél. : 04 76 60 33 56

Section activités réglementées
et manifestations sportives

Tél. : 04 76 60 32 84

Tél. : 04 76 60 34 74

Tél. : 04 76 60 48 21

Service de l'Immigration et de l'Intégration

Cheffe de service : Sylvie OSSANNA

Tél. : 04 76 60 33 08

Bureau Asile, Contentieux,

éloignement : Sami MOUHLI

Tél. : 04 76 60 49 68

Plateforme naturalisation :

Laurent CHAMPION

Tél. : 04 76 60 33 11

MISSION DE COORDINATION INTERMINISTÉRIELLE (MCI)

Directrice : Bénédicte BRINI
Tél. : 04 76 60 34 02

DIRECTION DES RELATIONS AVEC LES COLLECTIVITÉS (DRC)

Directeur : Cyril MOËNNE
Tél. : 04 76 60 32 15

Bureau du Droit des Sols et de l'Animation Juridique

Cheffe de bureau : Delphine MORIN
Tél. : 04 76 60 33 48

Bureau du Conseil et du Contrôle de Légalité (BCCL)

• Section intercommunalité
et institutions locales (Section IIL) :
Périmètre d'intervention limité
à l'arrondissement de Grenoble.

• Section Interventions Économiques
des Collectivités (Section IEC) :
périmètre centralisé

• Section Missions et Moyens
de Collectivités (Section MMC) :
périmètre centralisé

Chef de Bureau :
Didier JAGOT-LACHAUME

Tél. : 04 76 60 34 21

Bureau du Conseil et du Contrôle Budgétaire

Cheffe de Bureau : Fabienne ARZENTON
Tél. : 04 76 60 34 14

Bureau de l'Aménagement des Territoires

Cheffe de Bureau : Maria PEREZ
Tél. : 04 76 60 48 74

DIRECTION DU SECRÉTARIAT GÉNÉRAL COMMUN DÉPARTEMENTAL

Directeur : Régis HONORÉ
Tél. : 04 76 60 34 01

Service des Systèmes d'Information et de Communication

Chef de service : Arnaud ROBIN
Tél. : 04 76 60 49 90



Savoir Faire la Différence



- Terrassement
- Voirie & Réseaux Divers
- Aménagement d'espaces publics et privés
- Entretien de Voirie
- Enrobés

Eiffage Route Centre-Est /Etablissement Isardrôme

Agence de Grenoble
8 Rue Diderot
38405 Saint Martin d'Hères Cedex
T+33(0)4 76 03 39 00
aogrenoble.infrastructures@eiffage.com

Agence de Bourgoin-Jallieu
24 Vie de Ruy Nivolas Vermelle
38307 Bourgoin Jallieu Cedex
T+33(0)4 74 19 11 88
aobourgoin.infrastructures@eiffage.com

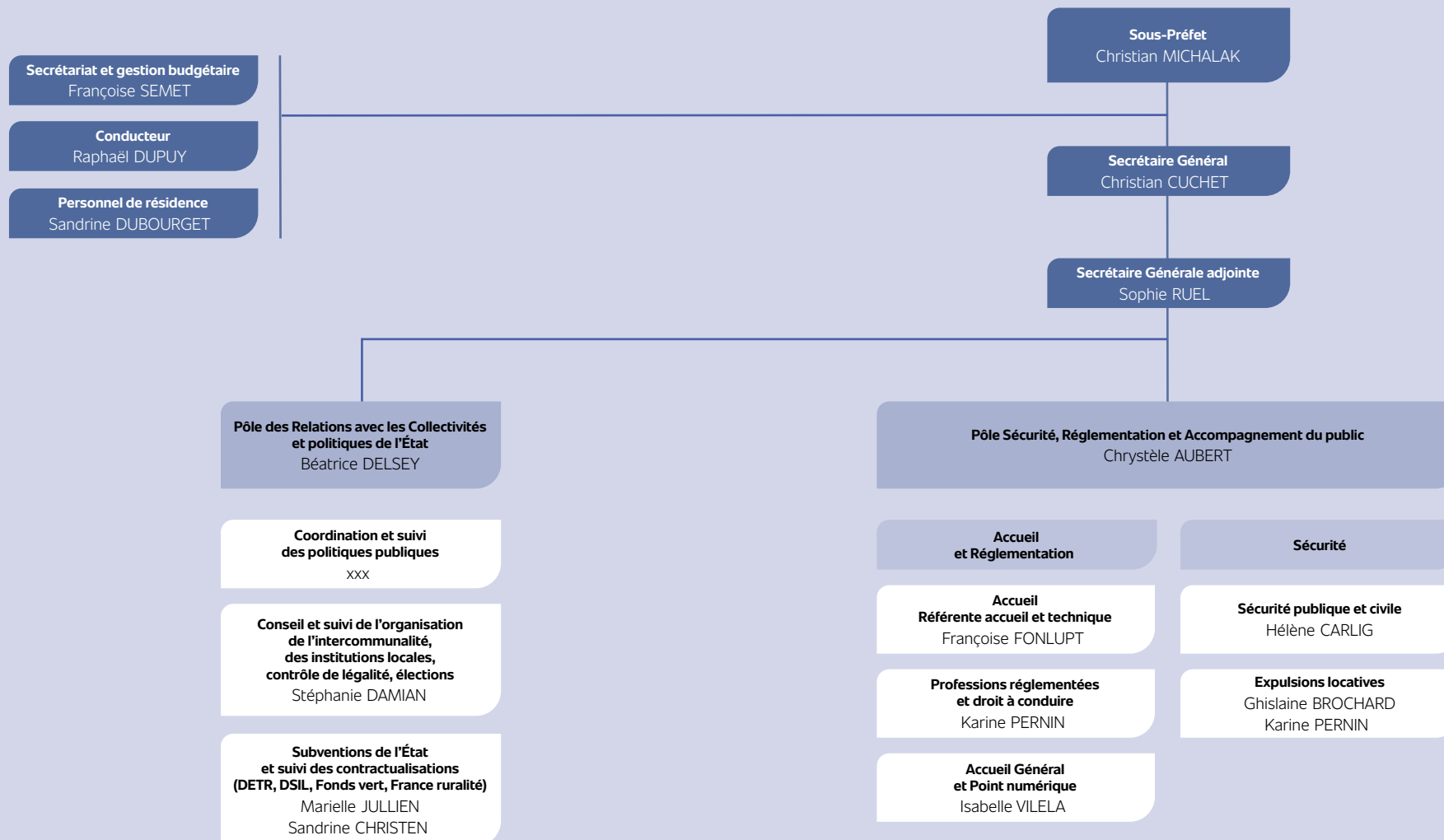

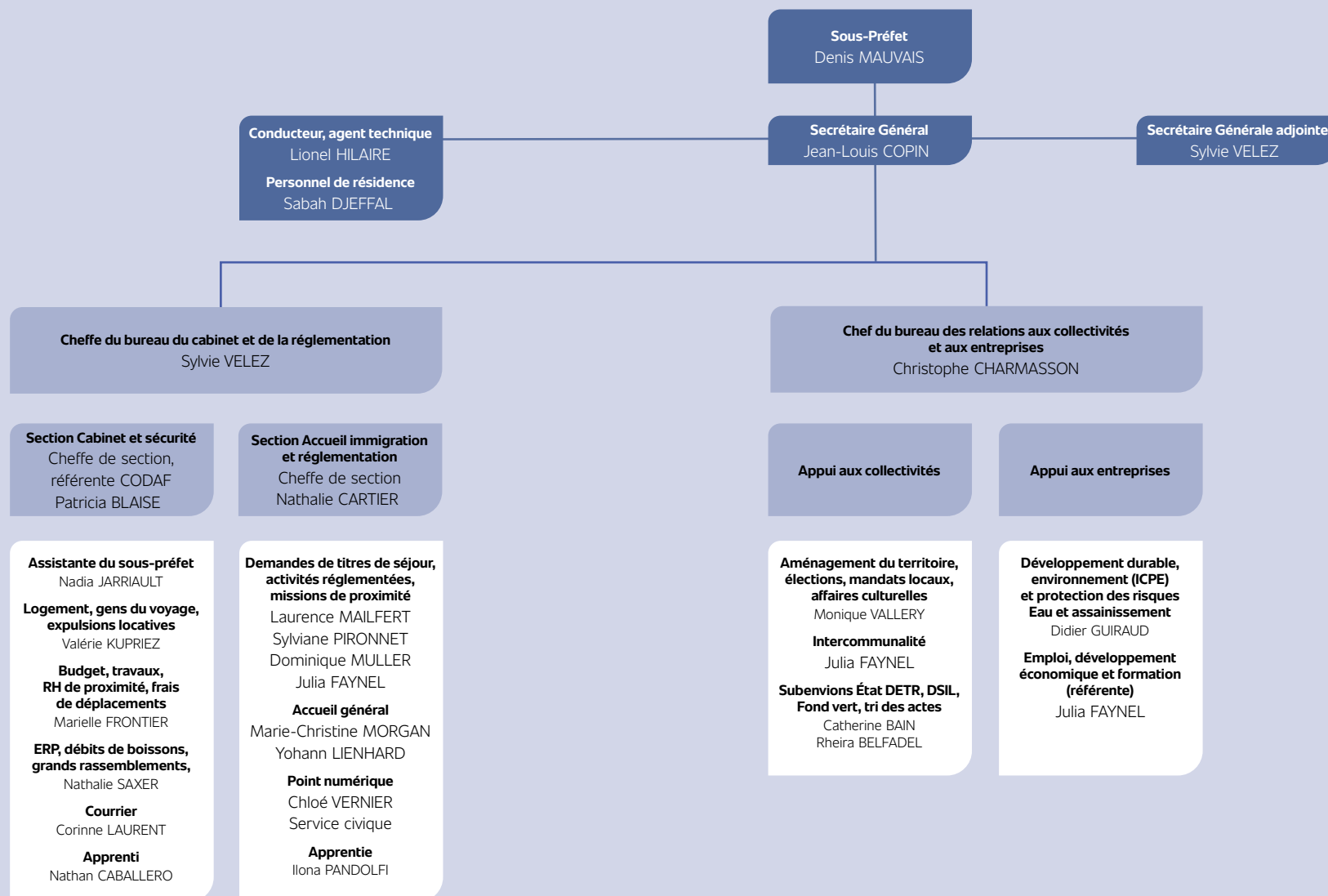



Jean-Pierre BARBIER
Président
du Département



Sandrine MARTIN-GRAND
1^{er} VP, en charge de
l'équité territoriale



Julien POLAT
2^e VP, en charge
des finances et de
la contractualisation



Annick MERLE
3^e VP, en charge des
ressources humaines
et de l'évaluation
des politiques publiques



Patrick CURTAUD
4^e VP, en charge de la
culture, du patrimoine,
du devoir de mémoire
et de la coopération
internationale



Cathy SIMON
5^e VP, en charge
de l'éducation



Bernard PERAZIO
6^e VP, en charge
des mobilités et de
la construction
publique



Martine KOHLY
7^e VP, en charge
de l'enfance,
de la famille,
de la jeunesse
et des sports



Aurélie VERNAY
8^e VP, en charge
de la stratégie
numérique



**Céline DOLGOPYATOFF
BURLET**
9^e VP, en charge de
l'environnement
et de la biodiversité



Cyrille MADINIER
10^e VP, en charge
de la ruralité,
de l'agriculture
et de la forêt



Christophe CHARLES
11^e VP, en charge
de l'action sociale,
de l'insertion
et du logement



Vincent CHRIQUI
12^e VP, en charge
de la transition
écologique



Delphine HARTMANN
13^e VP, en charge
de l'autonomie
et des handicaps



Christophe SUSZYLO
14^e VP, en charge
du tourisme
et de l'attractivité



Annie POURTIER
15^e VP, en charge
de la santé



Anne GÉRIN
VP, déléguée
à la sécurité



Jean PAPADOPULO
VP, délégué
au laboratoire
départemental et
à la santé animale



Nathalie FAURE
VP, déléguée
à la montagne



Christophe REVIL
VP, délégué
à la gestion de l'eau

LE DÉPARTEMENT ACCOMPAGNE

Le développement équilibré et durable des territoires

“ Le Département de l'Isère agit aux côtés des communes
et des inter-communalités pour un développement équilibré
du territoire. Ensemble, nous pouvons agir pour
les Isérois afin d'améliorer l'existant et de préparer
l'avenir de notre département. ”

Jean-Pierre Barbier
Président du Département de l'Isère

[WWW.ISERE.FR](http://www.isere.fr)

Les 58 conseillers départementaux

1 BIÈVRE  Claire DEBOST  Jean-Pierre BARRIER	2 BOURGAIN-JALLIEU  Mireille BLANC-VOUTIER  Vincent CHRIQUI	3 CHARTREUSE-GUIERS  Céline DOLGOPYATOFF BURLET  Roger MARCEL	4 CHARVIEU-CHAVAGNEUX  Annick MERLE  Gérard DEZEMPTÉ
9 GRENOBLE 1  Sophie ROMERA  Thierry BADOUARD	10 GRENOBLE 2  Eléonore KAZAZIAN-BALESTAS  Jérôme CUCAROLLO	11 GRENOBLE 3  Pauline COUVENT  Simon BILLOUET	12 GRENOBLE 4  Amandine GERMAIN  Pierre-Didier TCHÊCHÉ
17 MORESTEL  Annie POURTIER  Olivier BONNARD	18 MOYEN-GRÈSIVAUDAN  Annick GUICHARD  Christophe SUSZYLO	19 OISANS-ROMANCHE  Marie QUESTIAUX  Gilles STRAPPAZZON	20 LE PONT-DE-CLAIX  Sandrine MARTIN-GRAND  Michel DOFFAGNE
22 SAINT-MARTIN-D'HÈRES  Françoise GERBIER  David QUEIROS	23 LE SUD-GRÈSIVAUDAN  Imen DE SMEDT  Bernard PERAZIO	24 LA TOUR-DU-PIN  Delphine HARTMANN  Fabien RAJON	25 TULLINS  Amélie GIRERD  André VALLINI
26 LA VERPILLIÈRE  Aurélie VERNAY  Damien MICHALLET	27 VIENNE 1  Martine FAÏTA  Christophe CHARLES	28 VIENNE 2  Isabelle DUGUA  Patrick CURTAUD	29 VOIRON  Anne GÉRIN  Julien POLAT

5 ÉCHIROLLES  Amandine DEMORE  Daniel BESSON	6 FONTAINE-SEYSSINET  Anne-Sophie CHARDON  Christophe REVIL	7 FONTAINE-VERCORS  Nathalie FAURE  Franck LONGO	8 LE GRAND LEMPS  Isabelle MUGNIER  Cyrille MADINIER
13 LE HAUT-GRÈSIVAUDAN  Martine KOHLY  Christophe BORG	14 L'ISLE-D'ABEAU  Cathy SIMON  Jean PAPADOPULO	15 MATHEYSINE-TRIÈVES  Frédérique PUISSAT  Fabien MULYK	16 MEYLAN  Joëlle HOURS  Franck BENHAMOU
21 ROUSSILLON  Christelle GRANGEOT  Robert DURANTON			



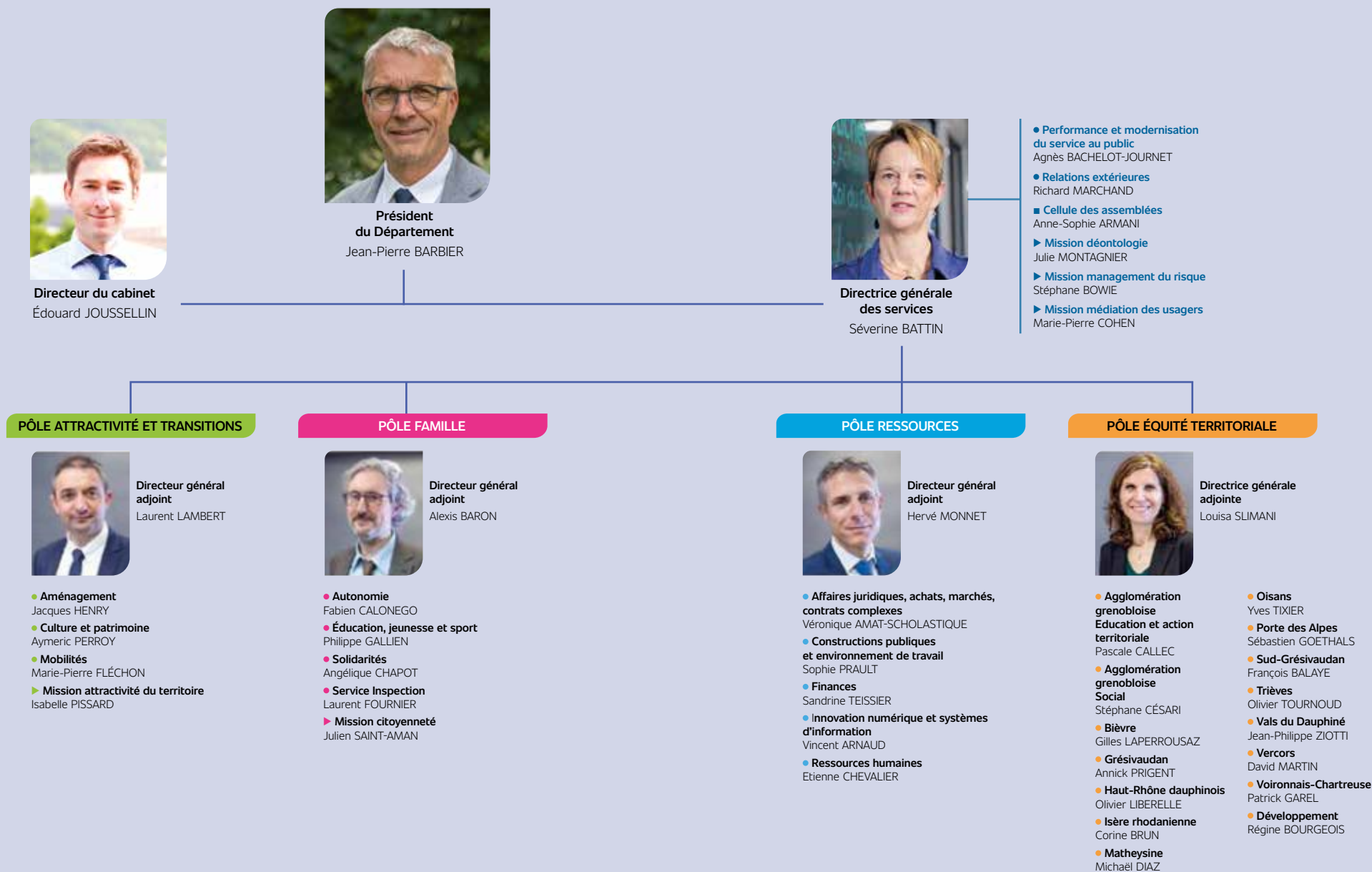

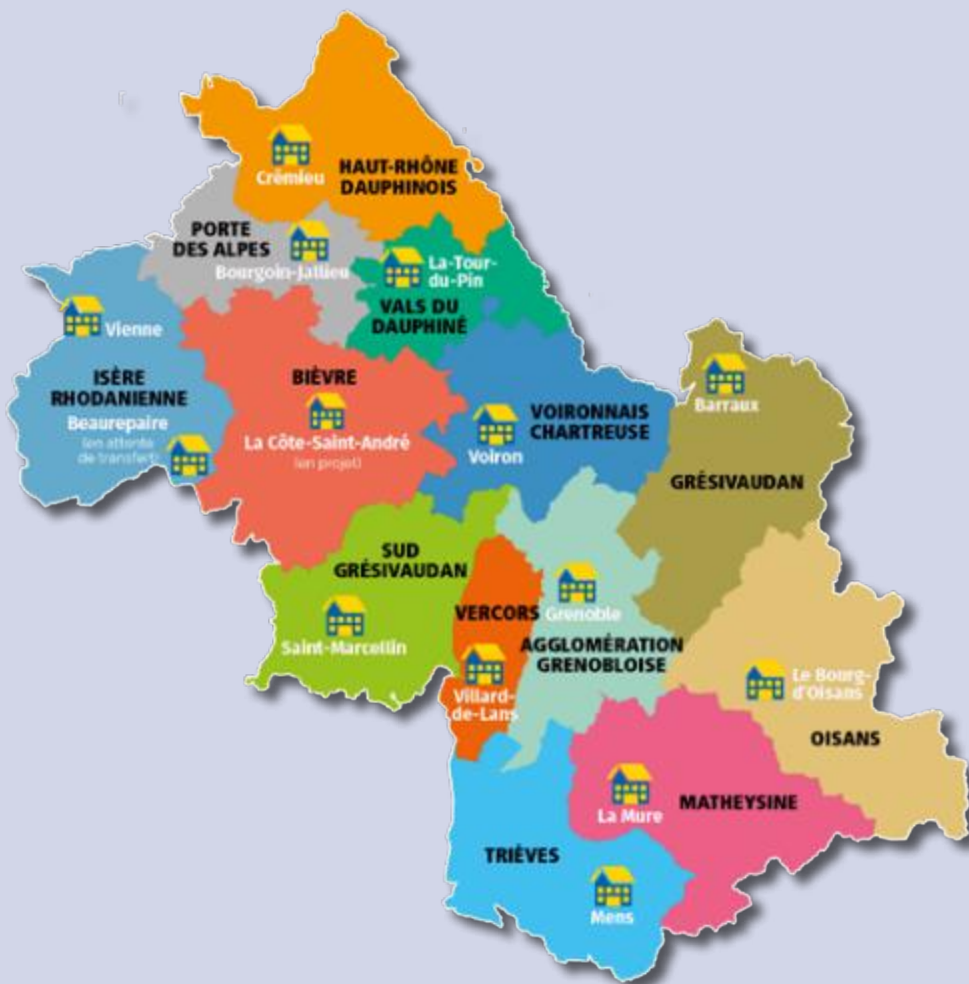

AGGLOMÉRATION GRENOBLOISE

Grenoble
32 rue de New York
CS 60097
38100 Grenoble cedex 1
Tél. 04 57 38 44 00
Direction : Pascale CALLEC,
Stéphane CÉSARI

BIÈVRE VALLOIRE

Beaurepaire
Rue de la Guillotière
38270 Beaurepaire
Tél. 04 37 02 24 80
Directeur : Gilles LAPERROUSAZ

GRÉSIVAUDAN

Barraux
53 route de Barraux
38530 Barraux
Tél. 04 56 58 16 00
Directrice : Annick PRIGENT

HAUT-RHÔNE DAUPHINOIS

Crémieu
45 impasse de l'ancienne
gare
BP 138
38460 Crémieu
Tél. 04 74 18 65 60
Directeur : Olivier LIBERELLE

ISÈRE RHODANIE

Vienne
3 quai Frédéric Mistral
38200 Vienne cedex
Tél. 04 74 87 93 00
Directrice : Corine BRUN

MATHEYSINE

La Mure
2 rue du Pont de la
Maladière
38350 La Mure
Tél. 04 57 48 11 11
Directeur : Michaël DIAZ

OISANS

Le Bourg-d'Oisans
200 avenue de la Gare
38520 Le Bourg-d'Oisans
Tél. 04 76 80 03 48
Directeur : Yves TIXIER

PORTE DES ALPES

Bourgoin-Jallieu
18 avenue Frédéric Dard
38300 Bourgoin-Jallieu
Tél. 04 26 73 05 00
Directeur : Sébastien
GOETHALS

SUD-GRÉSIVAUDAN

Saint-Marcellin
Avenue Jules David - BP 59
38160 Saint-Marcellin
Tél. 04 76 36 38 38
Directeur : François BALAYE

TRIÈVES

Mens
435 rue Docteur Senebier
38710 Mens
Tél. 04 80 34 85 00
Directeur : Olivier TOURNOUD

VALS DU DAUPHINÉ

La Tour-du-Pin
2 rue de l'Oiselet
CS 70066
38353 La Tour-du-Pin cedex
Tél. 04 74 97 96 98
Directeur : Jean-Philippe ZIOTTI

VERCORS

Villard-de-Lans
150 impasse de Meillartot
La Combe
38250 Villard-de-Lans
Tél. 04 57 38 49 00
Directeur : David MARTIN

VOIRONNAIS CHARTREUSE

Voiron
33 av. François Mitterrand
38500 Voiron
Tél. 04 57 56 11 30
Directeur : Patrick GAREL

Les 29 cantons de l'Isère

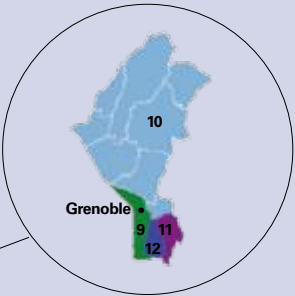
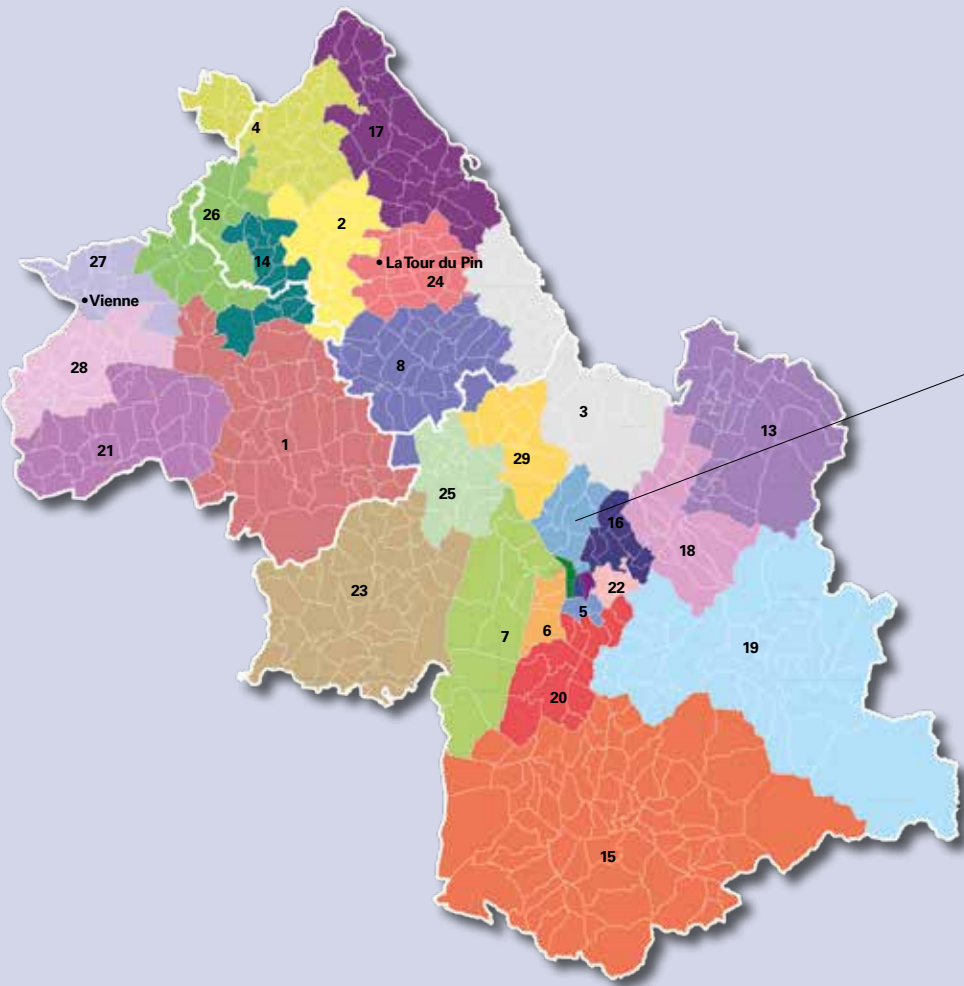

- | | |
|--------------------------|---------------------------|
| 1 - Bièvre | 17 - Morestel |
| 2 - Bourgoin-Jallieu | 18 - Le Moyen Grésivaudan |
| 3 - Chartreuse-Guiers | 19 - Oisans-Romanche |
| 4 - Charvieu-Chavagneux | 20 - Le Pont-de-Claix |
| 5 - Échirolles | 21 - Roussillon |
| 6 - Fontaine-Seyssinet | 22 - Saint-Martin-d'Hères |
| 7 - Fontaine-Vercors | 23 - Le Sud Grésivaudan |
| 8 - Le Grand-Lemps | 24 - La Tour-du-Pin |
| 9 - Grenoble-1 | 25 - Tullins |
| 10 - Grenoble-2 | 26 - La Verpillière |
| 11 - Grenoble-3 | 27 - Vienne-1 |
| 12 - Grenoble-4 | 28 - Vienne-2 |
| 13 - Le Haut-Grésivaudan | 29 - Voiron |
| 14 - L'Isle-d'Abeau | |
| 15 - Matheysine-Trièves | |
| 16 - Meylan | |
- Arrondissements

CANTON N°1 BIEVRE

Beaufort, Beauvoir-de-Marc, Bossieu, Bressieux, Brézins, Brion, Champier, Châtenay, Châtonnay, La Côte-Saint-André, Faramans, La Forteresse, La Frette, Gillonnay, Lentil, Lieudieu, Marciolles, Marcollin, Marnans, Meyssiez, Montfalcon, Mottier, Ornacieux-Balbins, Pajay, Penol, Plan, Royas, Roybon, Sainte-Anne-sur-Gervonde, Saint-Clair-sur-Galaude, Saint-Etienne-de-Saint-Geoirs, Saint-Geoirs, Saint-Hilaire-de-la-Côte, Saint-Michel-de-Saint-Geoirs, Saint-Paul-d'Izeaux, Saint-Pierre-de-Bressieux, Saint-Siméon-de-Bressieux, Sardieu, Savas-Mépin, Porte-des-Bonnevaux, Sillans, Thodure, Villeneuve-de-Marc, Viriville
Le bureau centralisateur de ce canton est le bureau centralisateur de la commune de La Côte-Saint-André.

CANTON N°2 BOURGAIN-JALLIEU

Bourgain-Jallieu, Châteautilain, Domarin, Ecloze-Badinières, Les Eparres, Meyrié, Nivolas-Vermelle, Ruy-Montceau, Saint-Chef, Saint-Marcel-Bel-Accueil, Saint-Savin, Salagnon, Sérézin-de-la-Tour, Succieu
Le bureau centralisateur de ce canton est le bureau centralisateur de la commune de Bourgain-Jallieu.

CANTON N°3 CHARTREUSE-GUIERS

Les Abrets en Dauphiné, Aoste, Charancieu, Chimilin, Entre-deux-Guiers, Granieu, Merlas, Miribel-les-Echelles, Le Pont-de-Beauvoisin, Pressins, Romagnieu, Saint-Albin-de-Vaulserre, Saint-Bueil, Saint-Christophe-sur-Guiers,

Saint-Geoire-en-Valdaine, Saint-Jean-d'Avelanne, Saint-Joseph-de-Rivière, Saint-Laurent-du-Pont, Saint-Martin-de-Vaulserre, Saint-Pierre-de-Chartreuse, Saint-Pierre-d'Entremont, Velanne, Voissant
Le bureau centralisateur de ce canton est le bureau centralisateur de la commune de Saint-Laurent-du-Pont.

CANTON N°4 CHARVIEU-CHAVAGNEUX

Annoisin-Chatelans, Anthon, Charvieu-Chavagneux, Chavanoz, Chozeau, Crémieu, Dizimieu, Hières-sur-Amby, Janneyrias, Leyrieu, Moras, Panossas, Pont-de-Cheruy, Saint-Baudille-de-la-Tour, Saint-Hilaire-de-Brens, Saint-Romain-de-Jalionas, Siccieu-Saint-Julien-et-Carisiu, Tignieu-Jameyzieu, Trept, Vénérieu, Vernas, Veyssillieu, Villemoirieu, Villette-d'Anthon
Le bureau centralisateur de ce canton est le bureau centralisateur de la commune de Charvieu-Chavagneux.

CANTON N°5 ÉCHIROLLES

Bresson, Echirolles, Eybens
Le bureau centralisateur de ce canton est le bureau centralisateur de la commune d'Echirolles.

CANTON N°6 FONTAINE-SEYSSINET

Claix, Seyssinet-Pariset, Seyssins, la partie de la commune de Fontaine située au sud d'une ligne définie par l'axe des voies et limites suivantes : depuis la limite territoriale de la commune de Seyssinet-Pariset, rue du Commandant-Lenoir, rue de l'Abbé-Vincent, place Henri-Chapays, boulevard Paul-Langevin, rue Jean-Prévost, rue Garibaldi, rue

Henri-Roudet, rue des Alpes, rue Charles-Michels, rue du Docteur-Valois, avenue du Vercors, boulevard Joliot-Curie, rue Henri-Wallon, rue Paul-Vaillant-Couturier, piste cyclable, cours du Drac, jusqu'à limite territoriale de la commune de Grenoble.
Le bureau centralisateur de ce canton est le bureau centralisateur de la commune de Fontaine.

CANTON N°7 FONTAINE-VERCORS

Autrans-Méaudre, Corrençon-en-Vercors, Engins, Lans-en-Vercors, Noyarey, Saint-Nizier-du-Mouchetot, Sassenage, Veuvey-Voroize, Villard-de-Lans, la partie de Fontaine non incluse dans le canton de Fontaine-Seyssinet
Le bureau centralisateur de ce canton est le bureau centralisateur de la commune de Fontaine.

CANTON N°8 LE GRAND-LEMPES

Apprieu, Belmont, Bévenais, Bilieu, Biol, Bizannes, Blandin, Burcin, Châbons, Charavines, Chassignieu, Chélieu, Chirens, Colombe, Doissin, Eydoche, Flachères, Le Grand-Lemps, Izeaux, Longchenal, Massieu, Montferrat, Montrevel, Oyeu, Villages du Lac de Paladru, Saint-Didier-de-Bizannes, Saint-Ondras, Saint-Sulpice-des-Rivoires, Valencogne, Val-de-Virieu
Le bureau centralisateur de ce canton est le bureau de la commune du Grand-Lemps.

CANTON N°9 GRENOBLE 1

La partie de la commune de Grenoble située à l'ouest d'une ligne définie par l'axe des voies et limites suivantes : depuis la limite territoriale de la commune d'Echirolles, avenue des Etats-Généraux, rond-point Pierre-et-Marie-Curie, avenue Edmond-Esmonin, avenue Paul-Verlaine, rue Albert-Reynier, cours de la Libération-et-du-Général-de-Gaulle, chemin des Marronniers, rue André-Rivoire, rue Charles-Péguy, rue Louis-Le-Cardonnel, boulevard Joseph-Vallier, rue Pierre-Termier, rue Pierre-Dupont, cours Jean-Jaurès, place Hubert-Dubedout, voie de Corato, cours de l'Isère, jusqu'à la limite territoriale de la commune de Saint-Egrève.
Le bureau centralisateur de ce canton est le bureau centralisateur de la commune de Grenoble.

CANTON N°10 GRENOBLE 2

Fontanil-Cornillon, Mont-Saint-Martin, Proveysieux, Quaix-en-Chartreuse, Saint-Egrève, Saint-Martin-le-Vinoux, Sarceas, la partie de la commune de Grenoble située au nord de l'Isère à l'intérieur du périmètre défini par l'axe des voies et limites suivantes : depuis la limite territoriale de la commune de Saint-Egrève, cours de l'Isère, place Hubert-Dubedout, cours Jean-Jaurès, cours Berriat, cours Lafontaine, place du Docteur-Léon-Martin, place Vaucanson, rue Condillac, rue de l'Abbé-de-la-Salle, rue de l'Alma, rue Joseph-Chanrion, rue Auguste-Prudhomme, avenue Saint-Roch, rue Saint-Ferjus, pont du Sablon, jusqu'à la limite territoriale de la commune de La Tronche.
Le bureau centralisateur de ce canton est le bureau centralisateur de la commune de Grenoble.

CANTON N°11 GRENOBLE 3

La partie de la commune de Grenoble située au sud de l'Isère à l'intérieur d'un périmètre défini par l'axe des voies et limites suivantes : depuis la limite territoriale de la commune de La Tronche, pont du Sablon, rue Saint-Ferjus, avenue Saint-Roch, rue Auguste-Prudhomme, rue Joseph-Chanrion, rue de l'Alma, rue de l'Abbé-de-la-Salle, rue Condillac, place Vaucanson, place du Docteur-Léon-Martin, cours Lafontaine, boulevard Gambetta, place Gustave-Rivet, boulevard du Maréchal-Foch, rue de Stalingrad, rue des Déportés-du-11-Novembre-1943, rue Paul-Bourget, rue du Docteur-Bordier, rue Marcel-Peretto, avenue Marcellin-Berthelot, rue de l'Arlequin, avenue de la Bruyère, limite du parc Jean-Verlhac, chemin de la Piscine, chemin reliant le chemin de la Piscine à l'avenue de Constantine, avenue de Constantine, rue Maurice-Dodero, avenue de l'Europe, avenue Marie-Reynard, jusqu'à la limite territoriale de la commune d'Echirolles.
Le bureau centralisateur de ce canton est le bureau centralisateur de la commune de Grenoble.

CANTON N°12 GRENOBLE 4

La partie de la commune de Grenoble non incluse dans les cantons de Grenoble-1, Grenoble-2 et Grenoble-3.
Le bureau centralisateur de ce canton est le bureau centralisateur de la commune de Grenoble.

CANTON N°13 LE-HAUT-GRÉSIVAUDAN

Les Adrets, Allevard, Barraux, La Buissière, Champ-près-Froges, Chapareillan, La Chapelle-du-Bard, Le Cheylas, Crêts en Belledonne, Le Haut-Bréda, La Flachère, Froges, Goncelin, Hurières, Le Moutaret, La Pierre, Pontcharra, Sainte-Marie-d'Alloix, Sainte-Marie-du-Mont, Saint-Maximin, Saint-Vincent-de-Mercuze, Tencin, Theys, Le Touvet.
Le bureau centralisateur de ce canton est le bureau centralisateur de la commune de Pontcharra.

CANTON N°14 L'ISLE-D'ABEAU

Chèzeneuve, Crachier, Culin, Four, L'Isle-d'Abeau, Maubec, Meyrieu-les-Etangs, Saint-Agnin-sur-Bion, Saint-Alban-de-Roche, Saint-Jean-de-Bournay, Tramolé, Vaulx-Milieu, Villefontaine.
Le bureau centralisateur de ce canton est le bureau centralisateur de la commune de l'Isle-d'Abeau.

CANTON N°15 MATHEYSINE-TRIÈVES

Ambel, Avignonet, Beaufin, Chantepérier, Châteaubernard, Châtel-en-Trièves, Chichilianne, Cholonge, Clelles, Cognet, Cornillon-en-Trièves, Corps, Les Côtes-de-Corps, Entraigues, Gresse-en-Vercors, Laffrey, Lalley, Lavalens, Lavars, Marcieu, Mayres-Savel, Mens, Miribel-Lanchâtre, Monestier-d'Ambel, Monestier-de-Clermont, Le Monestier-du-Percy, Monteynard, La Motte-d'Aveillans, La Motte-Saint-Martin, La Mure, Nantes-en-Ratier, Notre-Dame-de-Vaulx, Oris-en-Rattier, Pellafol, Percy, Pierre-Châtel, Ponnassas, Prébois, Prunières, Quet-en-Beaumont, Roissard, Sainte-Luce, Saint-Andéol, Saint-Arey, Saint-Baudille-et-Pipet, Saint-Guillaume, Saint-Honoré, Saint-Jean-de-Vaulx,

Les 29 cantons de l'Isère

Saint-Jean-d'Hérans, Saint-Laurent-en-Beaumont, Saint-Martin-de-Clelles, Saint-Martin-de-la-Cluze, Saint-Maurice-en-Trièves, Saint-Michel-en-Beaumont, Saint-Michel-les-Portes, Saint-Paul-lès-Monestier, Saint-Pierre-de-Méaroz, Saint-Théoffrey, La Salette-Fallavaux, La Salle-en-Beaumont, Siévoz, Sinard, Sousville, Susville, Treffort, Tréminis, Valbonnais, La Valette, Valjouffrey, Villard-Saint-Christophe.

Le bureau centralisateur de ce canton est le bureau centralisateur de la commune de La Mure.

CANTON N°16 MEYLAN

Biviers, Corenc, Domène, Meylan, Montbonnot-Saint-Martin, Marianette, Le Sappey-en-Chartreuse, La Tronche.

Le bureau centralisateur de ce canton est le bureau centralisateur de la commune de Meylan.

CANTON N°17 MORESTEL

Arandon-Passins, Les Avenières Veyrins-Thuellin, La Balme-les-Grottes, Le Bouchage, Bouvesse-Quirieu, Brangues, Charrette, Corbelin, Courtenay, Creys-Mépieu, Montalieu-Vercieu, Morestel, Optevoz, Parmillieu, Porcieu-Ambagnieu, Saint-Sorlin-de-Morestel, Saint-Victor-de-Morestel, Sermérieu, Soleymieu, Vasselin, Vertrieu, Vézeronce-Curtin, Vignieu.

Le bureau centralisateur de ce canton est le bureau centralisateur de la commune de Morestel.

CANTON N°18 LE MOYEN GRÉSIVAUDAN

Bernin, La Combe-de-Lancey, Crolles, Laval-en-Belledonne, Lumbin, Plateau-des-Petites-Roches, Revel, Sainte-Agnès,

Saint-Ismier, Saint-Jean-le-Vieux, Saint-Mury-Monteymond, Saint-Nazaire-les-Eymes, La Terrasse, Le Versoud, Villard-Bonnot.

Le bureau centralisateur de ce canton est le bureau centralisateur de la commune de Crolles.

CANTON N°19 OISANS-ROMANCHE

Allemond, Auris, Besse, Le Bourg-d'Oisans, Chamrousse, Clavans-en-Haut-Oisans, Le Freney-d'Oisans, La Garde, Huez, Livet-et-Gavet, Mizoën, Montchaboud, Les Deux Alpes, La Morte, Notre-Dame-de-Mésage, Ornon, Oulles, Oz, Saint-Barthélémy-de-Séchilienne, Saint-Christophe-en-Oisans, Saint-Martin-d'Uriage, Saint-Pierre-de-Mésage, Séchilienne, Vaujany, Vaulnaveys-le-Bas, Vaulnaveys-le-Haut, Villard-Notre-Dame, Villard-Reculas, Villard-Reymond, Vizille.

Le bureau centralisateur de ce canton est le bureau centralisateur de la commune de Vizille.

CANTON N°20 LE PONT-DE-CLAIX

Brié-et-Angonnes, Champagnier, Champ-sur-Drac, Le Gua, Herbeys, Jarrie, Notre-Dame-de-Commiers, Le Pont-de-Claix, Saint-Georges-de-Commiers, Saint-Paul-de-Varcès, Varcès-Allières-et-Risset, Vif.

Le bureau centralisateur de ce canton est le bureau centralisateur de la commune du Pont-de-Claix.

CANTON N°21 ROUSSILLON

Agnin, Anjou, Beaurepaire, Bellegarde-Poussieu, Bougé-Chambalud, Chalon, Chanas, La Chapelle-de-Surieu, Cour-et-Buis, Jarcieu, Moissieu-sur-Dolon, Monstereux-Milieu, Montseveroux, Pact, Le Péage-de-Roussillon,

Pisieu, Pommier-de-Beaurepaire, Primarette, Revel-Tourdan, Roussillon, Sablons, Saint-Barthélémy, Saint-Julien-de-l'Hermès, Saint-Romain-de-Surieu, Salaise-sur-Sanne, Sonnay, Ville-sous-Anjou

Le bureau centralisateur de ce canton est le bureau centralisateur de la commune de Roussillon.

CANTON N°22 SAINT-MARTIN-D'HÈRES

Gières, Poisat, Saint-Martin-d'Hères, Venon.

Le bureau centralisateur de ce canton est le bureau centralisateur de la commune de Saint-Martin-d'Hères.

CANTON N°23 LE SUD GRÉSIVAUDAN

L'Albenc, Auberives-en-Royans, Beaulieu, Beauvoir-en-Royans, Bessins, Chantesse, Chasselay, Châtelus, Chatte, Chevières, Choranche, Cognin-les-Gorges, Cras, Izeron, Malleval-en-Vercors, Montagne, Morette, Murinais, Notre-Dame-de-l'Osier, Pont-en-Royans, Presles, Quincieu, Rencurel, La Rivière, Rovon, Saint-André-en-Royans, Saint-Antoine l'Abbaye, Saint-Appolinard, Saint-Bonnet-de-Chavagne, Saint-Gervais, Saint-Hilaire-du-Rosier, Saint-Just-de-Claix, Saint-Lattier, Saint-Marcellin, Saint-Pierre-de-Chérennes, Saint-Romans, Saint-Sauveur, Saint-Vérand, Serre-Nerpol, La Sône, Têche, Varacieux, Vatilieu, Vinay.

Le bureau centralisateur de ce canton est le bureau centralisateur de la commune de Saint-Marcellin.

CANTON N°24 LA TOUR-DU-PIN

La Bâtie-Montgascon, Cessieu, La Chapelle-de-la-Tour, Dolomieu, Faverges-de-la-Tour, Montagnieu, Montcarra, Le Passage, Rochetoirin, Sainte-Blandine, Saint-André-le-Gaz, Saint-Clair-de-la-Tour, Saint-Didier-de-la-Tour, Saint-Jean-de-Soudain, Saint-Victor-de-Cessieu, Torchefelon, La Tour-du-Pin.

Le bureau centralisateur de ce canton est le bureau centralisateur de la commune de La Tour-du-Pin.

CANTON N°25 TULLINS

Beaucroissant, Charnècles, Moirans, Montaud, Poliéas, Réaumont, Renage, Rives, Saint-Blaise-du-Buis, Saint-Jean-de-Moirans, Saint-Quentin-sur-Isère, Tullins, Vourey.

Le bureau centralisateur de ce canton est le bureau centralisateur de la commune de Tullins.

CANTON N°26 LA VERPILLIÈRE

Artas, Bonnefamille, Chamagnieu, Charantonay, Diémoz, Frontonas, Grenay, Heyrieux, Oytier-Saint-Oblas, Roche, Saint-Georges-d'Espéranche, Saint-Just-Chaleyssin, Saint-Quentin-Fallavier, Satolas-et-Bonce, Valencin, La Verpillière.

Le bureau centralisateur de ce canton est le bureau centralisateur de la commune de La Verpillière.

CANTON N°27 VIENNE-1

Chasse-sur-Rhône, Chuzelles, Luzinay, Moidieu-Détourbe, Pont-Evêque, Septème, Serpaize, Seyssuel, Villette-de-Vienne, la partie de la commune de Vienne située au nord d'une ligne définie par l'axe des voies

et limites suivantes : depuis la limite territoriale de la commune de Jardin, avenue Jean-Monnet, chemin de Saint-Benoît, chemin de Montléans, chemin des Maladières, chemin de l'Octroi, rue de Pipet, place Jouvenet, rue des Ursulines, rue Schneider, rue Nicolas-Chorier, rue Mermet, montée Timon, place Aristide-Briand, rue de la Table-Ronde, place du Jeu-de-Paume, place Saint-Louis, route départementale 502, pont de Lattre-de-Tassigny, cours du Rhône.

Le bureau centralisateur de ce canton est le bureau centralisateur de la commune de Vienne.

CANTON N°28 VIENNE-2

Assieu, Auberives-sur-Varèze, Cheyssieu, Chonas-l'Amballan, Clonas-sur-Varèze, Les Côtes-d'Are, Estrablin, Eyzin-Pinet, Jardin, Reventin-Vaugris, Les Roches-de-Condrieu, Saint-Alban-du-Rhône, Saint-Clair-du-Rhône, Saint-Maurice-l'Exil, Saint-Prim, Saint-Sorlin-de-Vienne, Vernioz, la partie de la commune de Vienne non incluse dans le canton Vienne-1.

Le bureau centralisateur de ce canton est le bureau centralisateur de la commune de Vienne.

CANTON N°29 VOIRON

La Buisse, Coublevie, La Murette, Saint-Aupre, Saint-Cassien, Saint-Etienne-de-Crossey, La Sure en Chartreuse, Saint-Nicolas-de-Macherin, Voiron, Voreppe.

Le bureau centralisateur de ce canton est le bureau centralisateur de la commune de Voiron

PRÉSIDENT

Laurent WAUQUIEZ

VICE-PRÉSIDENTS (ES)

Stéphanie PERNOD

1^{re} Vice-présidente,
déléguee à l'économie,
à la relocalisation, à la
préférence régionale
et au numérique

Nicolas DARAGON

Délégué aux finances,
à l'administration générale,
aux ressources humaines
et aux fonds européens

Sandrine CHAIX

Déléguée à l'action sociale
et au handicap

Frédéric AGUILERA

Délégué aux transports

Laurence FAUTRA

Déléguée à la santé

Philippe MEUNIER

Délégué à l'aménagement
du territoire et aux relations
internationales, à la chasse,
à la pêche, au bois, à la
forêt, aux associations
patriotiques et aux anciens
combattants

Florence DUBESSY

Déléguée aux lycées

Renaud PFEFFER

Délégué à la sécurité

Sophie ROTKOPF

Déléguée à la culture
et au patrimoine

Fabrice PANNEKOUCKE

Délégué à l'agriculture et
aux espaces valléens

Sylvie FAYOLLE

Vice-présidente déléguée
au tourisme

Thierry KOVACS

Délégué à l'environnement
et à l'écologie positive

**Marie-Pierre MONTORO-
SADOUX**

Déléguée à la jeunesse,
à la famille et aux seniors

Jacques BLANCHET

Délégué à la formation
professionnelle et à
l'apprentissage

Catherine STARON

Déléguée à l'enseignement
supérieur, à la recherche et
à l'innovation

CONSEILLERS (ÈRES) SPÉCIAUX (ALES)

Olivier AMRANE

Conseiller spécial chargé
de la ruralité

Gilles CHABERT

Conseiller spécial chargé
de la montagne

Bruno FAURE

Conseiller spécial chargé
de l'Auvergne

Éric FOURNIER

Conseiller spécial chargé
de l'air, du climat et de
l'énergie

Bernard PERRUT

Conseiller spécial auprès
du Président délégué
aux relations avec
les institutions et les
collectivités territoriales

CONSEILLERS (ÈRES) DÉLÉGUÉ (ES)

Claude AURIAS

Conseiller délégué à la forêt
et au bois

Nathalie BÉRANGER

Conseillère déléguée aux
ressources humaines

Jérémy BREAUD

Conseiller délégué aux
grands événements

Florence DUVAND

Conseillère déléguée aux
stations thermales

Virginie BONNET-FERRAND

Conseillère déléguée aux
actions éducatives

Emmanuel FERRAND

Conseiller délégué aux
fonds européens agricoles

Caroline GUÉLON

Conseillère déléguée aux
commerces ruraux

Ségolène GUICHARD

Conseillère déléguée aux
formations sanitaires et
sociales

Yannick LUCOT

Conseiller délégué à
l'économie circulaire

Isabelle MASSEBEUF

Conseillère déléguée à
l'aménagement numérique
du territoire

Catherine PACORET

Conseillère déléguée au
patrimoine

Alexandre NANCHI

Conseiller délégué aux
sports

Raymond VIAL

Conseiller délégué à
l'agriculture et à la ruralité

Paul VIDAL

Conseiller délégué aux
transports scolaires et
interurbains

LES 32 CONSEILLERS (ÈRES) RÉGIONAUX (ALES) DE L'ISÈRE

- Henri BAILE
- Géraldine BARDIN-RABATEL
- Zerrin BATARAY
- Nathalie BERANGER
- Catherine BOLZE
- Eric BONNIER
- Sarah BOUKAALA
- Christophe BOUVIER
- David BUISSON
- Michèle CEDRIN
- Gilles CHABERT
- Sandrine CHAIX
- Jean-Claude DARLET
- Sylvie DEZARNAUD
- Christel DUPRE
- Vincent GAY
- Stéphane GEMMANI
- Jean-Pierre GIRARD
- Pierre-Henri JANOT
- Alexis JOLLY
- Thierry KOVACS
- Myriam LAIDOUNI-DENIS
- Raphaël MOCELLIN
- Alexandre MOULIN-COMTE
- Yannick NEUDER
- Jean-Yves NOYREY
- Nathalie PEJU
- Freddy REY
- Coraline SAURAT
- Katia SERRANO
- Martine VENTURINI
- Véronique VERMOREL

Les circonscriptions de l'Isère



1^{re} circonscription
Servane HUGUES
servane.hugues
@assemblee-nationale.fr
16 chemin du Vieux Chêne
38240 Meylan
04 80 42 33 91



2^e circonscription
Cyrielle CHATELAIN
cyrielle.chatelain
@assemblee-nationale.fr
17 rue du Maquis de l'Oisans
38130 Echirolles



3^e circonscription
Élisabeth MARTIN
elisabeth.martin
@assemblee-nationale.fr
3 rue des Pins
38100 Grenoble



4^e circonscription
Marie-Noëlle BATTISTEL
marie-noelle.battistel
@assemblee-nationale.fr
5 rue de la Poste
38170 Seyssinet-Pariset
04 76 70 15 15



5^e circonscription
Jérémie JORDANOFF
jeremie.jordanoff
@assemblee-nationale.fr
1 rue Conrad Killian
38950 St-Martin-Le-Vinoux
04 76 94 28 25



6^e circonscription
Alexis JOLLY
alexis.jolly
@assemblee-nationale.fr
4 place Bacchus
38630 Les Avenières Veyrins-
Thuellin
04 81 61 01 79



7^e circonscription
Yannick NEUDER
yannick.neuder
@assemblee-nationale.fr
2 place Rose Valland
38590 St-Étienne-de-St-Geoirs
04 76 65 27 51



8^e circonscription
Caroline ABADIE
caroline.abadie
@assemblee-nationale.fr
23 rue Victor Hugo
38200 Vienne
04 76 51 98 28



9^e circonscription
Élodie JACQUIER-LAFORGE
elodie.jacquier-laforge
@assemblee-nationale.fr
13 rue Porte de la Buisse
38500 Voiron
04 76 67 56 60



10^e circonscription
Marjolaine MEYNIER-MILLEFERT
marjolaine.meynier-millefert
@assemblee-nationale.fr
7 rue du 19 mars 1962
38110 La Tour du Pin
04 74 19 64 51

Les députés de l'Isère

Assemblée nationale
126 rue de l'Université
75355 Paris 07





Guillaume GONTARD
g.gontard@senat.fr
3 rue Gabriel Péri
38000 Grenoble
04 38 86 28 74



Damien MICHALLET
d.michallet@senat.fr
159 Allée du Château
38290 Satolas-et-Boncel



Frédérique PUISSAT
f.puissat@senat.fr
1 place de l'Étoile
38000 Grenoble



Didier RAMBAUD
d.rambaud@senat.fr
964 rue Alphonse Gourju
38140 Apprieu
04 76 67 56 65



Michel SAVIN
m.savin@senat.fr
1 place de l'Étoile
38000 Grenoble
07 87 25 85 28

www.senat.fr



Altice France est un acteur incontournable des télécoms et des médias en France

À travers SFR, 2ème opérateur français, Altice France accompagne quotidiennement plus de 27 millions de clients. Doté d'un réseau de fibre optique (FTTH / FTTB) de plus de 32 millions de prises éligibles, SFR a été le premier opérateur à lancer la 5G en France et couvre également 99,8 % de la population en 4G. SFR dispose de positions d'envergure sur l'ensemble du marché, que ce soit auprès du grand public, des entreprises, des collectivités ou des opérateurs.

Avec Altice Media et ses marques emblématiques RMC et BFM, Altice France est aussi le 3ème groupe privé de media français et propose une chaîne d'information 100% locale dans la région avec BFM Lyon.

À vos côtés en Isère

Cyrille-Frantz HONEGGER



Filiale d'Altice France, XpFibre est un opérateur d'infrastructures spécialisé dans la conception, la construction et l'exploitation de réseaux de fibre optique. XpFibre déploie, commercialise et assure la maintenance de plus de 7 millions de prises FTTH sur l'ensemble du territoire, à la fois en Zone AMII (Appel à Manifestation d'Intention d'Investissement) et en zones AMEL (Appel à Manifestation d'Engagements Locaux) dans le cadre de déploiements en fonds propres ainsi qu'en zones RIP (Réseaux d'Initiative Publique) dans le cadre de Délégations de Service Public. En partenariat avec le Département de l'Isère, XpFibre déploie, commercialise et exploite la Fibre au travers de sa Délégation de Service Public THD 38 pour apporter la fibre optique à l'ensemble des particuliers, des entreprises et des collectivités isérois.

Délégué Régional Centre-Est
04 28 89 93 59
06 14 70 04 27

Cyrille-frantz.honegger@sfr.com
452 Cours du 3ème Millénaire
69800 Saint-Priest Cedex

Pour suivre l'actualité du groupe sur Twitter :
[@AlticeFrance](https://twitter.com/AlticeFrance)

Dans un esprit militant, l'AMR 38 fédère, informe et représente les maires des communes de moins de 3000 habitants et de celles reconnues comme rurales par le dernier arrêté préfectoral en vigueur, ou qui se sentent rurales.

Affiliée à l'Association des Maires Ruraux de France, elle s'engage pour défendre et promouvoir les enjeux spécifiques de la ruralité. Avant-garde d'une ruralité vivante et contemporaine, elle regroupe des femmes et des hommes qui restent combatifs et optimistes face à des contraintes administratives de plus en plus importantes.

PRÉSIDENT

Cyrille MADINIER
Maire de Flachères

SECRÉTAIRE GÉNÉRALE

Joëlle ANGLEREAUX
Maire de Saint-Didier-de-Bizonnes

TRÉSORIER

Lionel ARGOUD
Maire de Poliénas

MEMBRES

Joëlle ANGLEREAUX
Maire de Saint-Didier-de-Bizonnes

Lionel ARGOUD
Maire de Poliénas

Gilbert CHAMPON
Maire de Chasselay

Edmond DECOUX
Maire de Chimilin

Marie-Christine FRACHON
Maire de Rochetoirin

Patrick GUINET-BOUCHER
Adjoint de La Rivière

Patrice ISERABLE
Maire de Murinais

Fanny LACROIX
Maire de Châtel-en-Trièves

Joël MABILY
Maire de Saint-Michel-de-Saint-Geoirs

Véronique MARTIN
Adjointe de Sillans

Guido MARTOIA
Adjoint de Cras

Serge PERRAUD
Maire de Roybon

Isidore POLO
Maire de Saint-Sorlin-de-Vienne

Patrice SERRE
Adjoint de Colombe

Elisabeth TYRODE
Maire de Chalon

Frédéric GEHIN
Maire de Corbelin

Mairie
1 rue du village
38690 Flachères
Tél. 04 74 54 45 33
Facebook :
associationdesmaires
ruraux38

VOYAGER
EST ENCORE PLUS FACILE
AVEC VOTRE MOBILE

**1 SMS =
1 VOYAGE**

Envoyez 1z, 2z,
3z, 4z, 5z ou 6z *
au
93038

* 1 zone, 2 zones, 3 zones...

Titre valable :

- 1h pour 1 zone
> 3.90€
- 1h30 pour
2 zones > 5.40€
- 2h pour 3 zones et
plus > 6.90€, 8.40€,
9.90€ et 11.40€

Plus d'infos sur carsisere.auvergnerrhonealpes.fr



Créée en 1945, l'Association œuvre à défendre et à promouvoir la place et l'image des femmes élues de l'Isère, dans le respect du pluralisme de l'échiquier politique du département.

L'AFEI A POUR OBJET :

- d'œuvrer pour l'application de la parité femme/homme dans toutes les instances politiques et publiques ;
- de défendre et promouvoir l'image des femmes au sein des assemblées élues ;
- de les aider à participer et à porter les décisions politiques de leur collectivité ;
- de faciliter les missions des femmes élues du département de l'Isère en leur apportant une information sociale, civique et politique et par des échanges d'expériences acquises dans la gestion des collectivités et assemblées. ■

2 ter, rue Joseph Fourier
38000 Grenoble
Tél. / Fax : 04 76 63 10 56
contact@afei38.fr
www.afei38.fr

BUREAU

PRÉSIDENTE
Nathalie BÉRANGER
Conseillère régionale



VICE-PRÉSIDENTES
Maroussia PEREZ & Arlette GERVASI



SECRÉTAIRES
Elodie AGUILAR & Brigitte PÉRILLIÉ



TRÉSORIÈRES
Ada SADOUN & Corine PATRONCINI



**À VOS CÔTÉS, POUR CONCEVOIR
ET CONSTRUIRE LES SOLUTIONS
ADAPTÉES À VOS BESOINS**

EUROVIA

EUROVIA ALPES - AGENCE DE GRENOBLE
4, rue du Drac - BP 308 - 38434 Echirolles cedex
T/ +33 4 76 75 02 09 - euroviagrenoble@eurovia.com

L'AAMAI créée en 1985 accueille tous les anciens maires et adjoints de l'Isère dans le respect des opinions de chacun. Membre fondatrice de la FAMAF (Fédération des Anciens Maires et Adjoints de France), elle s'enrichit de l'expérience humaine et institutionnelle de chacun de ses membres souvent élus pendant de nombreuses années.

L'AAMAI, pour rester active et servir encore :

- organise une assemblée générale, deux conseils d'administration délocalisés et des journées d'études avec un thème tenant compte de l'actualité législative, juridique ou gouvernementale du moment ;
- intervient, avec l'autorisation de l'Éducation Nationale, dans les écoles primaires, les collèges, les lycées, les Maisons Familiales et Rurales afin d'éveiller les jeunes à la citoyenneté et la démocratie ;
- participe, en Préfecture, aux cérémonies de remise des décrets de naturalisation pour affirmer les valeurs républicaines auprès des nouveaux Français ;
- attribue les Mariannes du Civisme, aux communes dont le taux de participation aux élections a été le meilleur dans leur strate de population afin de lutter contre l'absentéisme ;
- instruit les dossiers d'honorariat des maires et adjoints sortants.

Maison des Associations William Gozzi
Place Jacques Antoine Gau - 38500 Voiron
aamai38@gmail.com - www.famaf.fr

PRÉSIDENTE

GERMAIN Marie-France

**MEMBRES DU CONSEIL
D'ADMINISTRATION
AU 4 MAI 2023**

ARBOR Gérard
BACHASSON Marcel
BAÏETTO Marc
BERTHET-BILZOT Hélène
BOISSET Daniel
BONNEFOY Laura
BONNETON Georges
BRENIER Guy
BRISLET Jean
CHAMBARD Pierre
CHEMINEL Daniel
COLOMBIER Georges
DAVID Michel
DELPHIN César
DEPLANTE Cécile
DOUILLET Robert
DURAND Pierre
GIRARDI Yvette
GUICHARD Annette
GUILMEAU Guy
JOUBERT Maurice
JOYE Gilbert
LEVY Henri
MARRON Maurice
MILLAT Jacques
NICAISE Claude
NIOT Daniel
OCCELLI Jean-Pierre
PAGANON Jean-Pierre
QUAIX Mireille
SAULNIER Solange
VECCHIATO Victor

SPIE CityNetworks

Partenaire de la performance des territoires



RÉSEAUX D'ÉNERGIE

•
RÉSEAUX NUMÉRIQUES

•
SERVICES AUX TERRITOIRES

•
TRANSPORT & MOBILITE

SPIE CityNetworks
Direction opérationnelle infrastructures Sud-Est
6, Allée du Levant – ZA Le Rivet – 38300 BOURGOIN JALLIEU
T. 04 74 19 04 38

www.spie.com



Principaux services publics et organismes

Préfecture Auvergne-Rhône-Alpes

106 rue Pierre Corneille
69419 Lyon Cedex 03
Tél. : 04 72 61 60 60
www.prefectures-regions.gouv.fr/auvergne-rhone-alpes
Préfète : Fabienne BUCCIO

Préfecture de l'Isère

12 place de Verdun
CS 71046
38021 Grenoble Cedex 1
Accueil : 04 76 60 34 00
www.isere.gouv.fr
Préfet : Louis LAUGIER

Sous-préfecture de La Tour du Pin

19 bis rue Joseph Savoyat
CS 30205
38354 La Tour du Pin Cedex
Tél. : 04 74 83 29 99
Sous-préfet : Christian MICHALAK

Sous-préfecture de Vienne

16 bd Eugène Arnaud
BP 116
38209 Vienne Cedex
Tél. : 04 74 53 26 25
Sous-préfet : Denis MAUVAIS

Conseil Régional Auvergne-Rhône-Alpes

1 esplanade François Mitterrand
CS 20033
69269 Lyon Cedex 02
Tél. : 04 26 73 40 00
www.auvergnerhonealpes.fr
Président : Laurent WAUQUIEZ

Conseil départemental Département de l'Isère

7 rue Fantin Latour
CS 41096
38022 Grenoble cedex 1
Tél. : 04 76 00 38 38
www.isere.fr
Président : Jean-Pierre BARBIER

AGRICULTURE FORÊT

Chambre d'Agriculture de l'Isère

34 rue du Rocher de Lorzier
ZA Centr'Alp
38430 Moirans
Tél. : 04 76 20 67 11
accueil@isere.chambagri.fr
www.isere.chambres-agriculture.fr
Président : Jean-Claude DARLET
Directrice : Héroïse GONZALO

COFOR 38 - Association des communes forestières

1 place Pasteur
38000 Grenoble
Tél. : 04 76 17 22 65
07 67 40 30 20
isere@communesforestieres.org
www.cofor38.fr
Président : Guy CHARRON

INRAE

Institut national de recherche pour l'agriculture, l'alimentation et l'environnement

Domaine Universitaire
2 rue de la Papeterie - BP 76
38402 St-Martin-d'Hères Cedex
Tél. : 04 76 76 27 27
secretariat-sdarlyon-grenoble@inrae.fr
www.inrae.fr
Président Centre INRAE Lyon Grenoble : Pascal BOISTARD

ONF - Office National des Forêts Agence territoriale de l'Isère

Hôtel des administrations
9 quai Créqui
38026 Grenoble Cedex
Tél. : 04 76 86 39 76
ag.grenoble@onf.fr
www.onf.fr
Directrice : Marjorie GUILLON

SAFER Auvergne-Rhône-Alpes Société d'aménagement foncier et établissement rural

44 av. Marcelin Berthelot
38029 Grenoble Cedex 2
Tél. : 04 38 49 91 30
direction38@safer-aura.fr
www.safer-aura.fr
Directeur départemental : Anthony MARTIN

AMÉNAGEMENT DU TERRITOIRE ENVIRONNEMENT

ANCT - Agence nationale de la cohésion des territoires

Commissariat à l'aménagement, au développement et à la protection du massif des Alpes

DDT de l'Isère
17 bd Joseph Vallier
38040 Grenoble
Tél. : 04 76 85 18 94
06 66 85 49 07
nicolas.gouvernel@anct.gouv.fr
Commissaire : Philippe MATHERON
Commissaire adjoint, référent pour l'Isère : Nicolas GOUVERNEL

AURG - Agence d'Urbanisme de la Région Grenobloise

21 rue Lesdiguières
38000 Grenoble
Tél. : 04 76 28 86 00
accueil@aurg.asso.fr
www.aurg.fr
Président : Bruno CATTIN
Directeur : Frédéric PONTOIRE

Atmo Auvergne-Rhône-Alpes Association agréée de surveillance de la qualité de l'air

14 av. Benoît Frachon
38400 St-Martin d'Hères
Tél. : 09 72 26 48 90
servicedirection@atmo-aura.fr
www.atmo-auvergnerhonealpes.fr
Président : Eric FOURNIER
Directrice : Marine LATHAM



La Région
Auvergne-Rhône-Alpes

Une Région bien gérée,
c'est une Région qui peut
investir pour l'avenir
de ses territoires

UN INVESTISSEMENT SANS PRÉCÉDENT DE
395 M€ POUR L'ISÈRE

Le Contrat de Plan État-Région 2007-2013, signé au 4^e trimestre 2007 sur l'axe des territoires à forte agglomération, a permis d'obtenir 395 M€ pour l'Isère.

Grâce à ses investissements, la Région Auvergne-Rhône-Alpes peut investir pour les habitants, créer des emplois, améliorer la qualité de la vie des territoires. Ce permis par exemple de financer des travaux de la voirie ou de la rénovation des bâtiments dans le cadre du Contrat de Plan État-Région.

auvergnerhonealpes.fr

La Région qui agit



Mutuelle de France Unie - Pôle Fonction Publique
Fraternelle des Territoriaux

Vos agents, notre savoir-faire

Experts de la protection sociale des agents territoriaux depuis 1936,
nous restons fidèles à nos valeurs de solidarité et proximité.

À VOS CÔTÉS POUR VOUS ACCOMPAGNER DANS LA RÉFORME DE LA PROTECTION
SOCIALE COMPLÉMENTAIRE DE LA FONCTION PUBLIQUE TERRITORIALE

SANTÉ - PRÉVOYANCE - PRÉVENTION

www.fraternelledesterritoriaux.fr

la mutuelle
des territoriaux

Groupe
Entis

la mutuelle
prévoyance

Mutuelle soumise aux dispositions du livre II du Code de la Mutualité et inscrite à l'INSEE sous le n°776531642

Principaux services publics et organismes

CAUE - Conseil d'Architecture d'Urbanisme et de l'Environnement
22 rue Hébert
38000 Grenoble
Tél. : 04 76 00 02 21
info@caue-isere.org
www.caue-isere.org
Présidente : Christelle GRANGEOT
Directeur : Dominique THIVOLLE

Direction Départementale de la Poste de l'Isère
28 rue Gustave Eiffel - BP 1086
38021 Grenoble Cedex 1
www.lapostegroupe.com
Délégué Territorial Isère : Rémi COMPARATO
Tél. : 06 07 89 75 20
remi.comparato@laposte.fr

DREAL - Direction Régionale de l'Environnement, de l'Aménagement et du Logement
5 place Jules Ferry
69453 Lyon Cedex 6
Tél. : 04 26 28 60 00
dreal-auvergne-rhone-alpes@developpement-durable.gouv.fr
www.auvergne-rhone-alpes.developpement-durable.gouv.fr/
presentation-de-la-dreal-r2984.htm
Directeur régional : Jean-Philippe DENEUVY

EDF - Direction Commerce Auvergne Rhône Alpes
6 place Robert Schuman
38000 Grenoble
agnes.requejo@edf.fr
www.edf.fr/collectivites
Directrice Développement Territorial Isère : Agnès REQUEJO

Enedis
Direction Territoriale Isère
11 rue Félix Esclançon
38000 Grenoble
Tél. : 0969 321 811
drAlpes-territoires@enedis.fr
www.enedis.fr
Directeur Territorial Isère : Chris MEREL
Directrice adjointe Territoire Isère : Corinne CAPPONI

Energ'Isère
27 rue Pierre Sépard
38000 Grenoble
Tél. : 09 84 49 31 23
contact@energisere.fr
Président : Bertrand LACHAT
Directeur général : Pascal CERVANTES

Fédération Départementale des Chasseurs de l'Isère
2 allée de Palestine - CS 90018
38610 Gières
Tél. : 04 76 62 97 78
fdc38@chasse38.com
www.chasse38.com
Présidente : Danielle CHENAVIER
Directeur : Patrice SIBUT

Fédération Départementale de Pêche et de Protection du Milieu Aquatique de l'Isère
Font Besset
301 rue de l'Eau Vive
38210 Saint-Quentin-sur-Isère
Tél. : 04 76 31 06 00
contact@peche-isere.com
www.peche-isere.com
Président : Hervé BONZI
Vice-président : Pierre CHABRIERE

GRDF Alpes
27 rue de la Tuilerie
38170 Seyssinet Pariset
yannick.carecchio@grdf.fr
Conseiller Collectivités Territoriales : Yannick CARECCHIO

IRMa - Institut des Risques Majeurs
15 rue Eugène Faure
38000 Grenoble
Tél. : 04 76 47 73 73
irma@irma-grenoble.com
www.irma-grenoble.com
Président : Serge TABOULOT
Directeur : François GIANNOCARO

Parc National des Ecrins
Domaine de Charance
05000 Gap
Tél. : 04 92 40 20 10
accueil@ecrins-parcnational.fr
www.ecrins-parcnational.fr
Président : Arnaud MURGIA
Directeur : Ludovic SCHULTZ

Parc naturel régional de Chartreuse
11 place de la mairie
38380 St-Pierre de Chartreuse
Tél. : 04 76 88 75 20
accueil@parc-chartreuse.net
www.parc-chartreuse.net
Président : Dominique ESCARON
Directeur : Artur FATELA

Parc naturel régional du Vercors
Maison du Parc
255 chemin des Fusillés
38250 Lans-en-Vercors
Tél. : 04 76 94 38 26
info@pnr-vercors.fr
www.parc-du-vercors.fr
Président : Jacques ADENOT
Directeur : Olivier PUTOT

RTE - Délégation Lyon
1 rue Crépet
69007 Lyon
Tél. : 06 64 39 82 96
cecile.daclyn@rte-france.com
www.rte-france.com
Directrice des affaires publiques : Cécile DACLYN-BODET

TE38 - Territoire d'Energie Isère
27 rue Pierre Sépard
38000 Grenoble
Tél. : 04 76 03 19 20
contact@te38.fr
www.te38.fr
Président : Bertrand LACHAT
Directeur général des services : Aymeric DE VALON

UNGE38
Union des Géomètres-Experts 38
Domicilié chez
Cabinet Polygone-GE SARL
ZA Champfeuillet
Le Temporis 3
27 Chemin de Montollier
38500 Voiron
Tél. : 06 73 48 97 37
pierre.papaît@geometre-expert.fr
https://aura.unge.net/
Président : Pierre PAPAÎT



**EQUIPONS
LA ROUTE
ENSEMBLE**

Agence Centre-Est

**SIGNALISATION
VERTICALE**



**AMENAGEMENTS
SCOLAIRES**



**SIGNALISATION
HORIZONTALE**

**DISPOSITIFS
DE RETENUE**

**AMENAGEMENTS
URBAINS**

2 Centres de travaux de proximité

Des équipes qualifiées à votre écoute et à votre service

Centre de Lyon

69200 VÉNISSIEUX
Tél. : +33 4 72 05 66 55
Email : lyon@signature.eu

Centre de Grenoble

38340 VOREPPE
Tél. : +33 4 79 72 56 79
Email : chambéry@signature.eu



Découvrez notre catalogue !

Principaux services publics et organismes

ARMÉE GENDARMERIE POLICE

27e BIM

Brigade d'Infanterie de Montagne

Quartier de Reynies - BP 08
38761 Varcès Cedex
Tél. : 04 76 76 20 08
Commandant de la brigade :
Général Lionel CATAR

Unités de gendarmerie départementale de l'Isère Groupement de gendarmerie départementale de l'Isère

21 av. Léon Blum
38100 Grenoble
Tél. : 04 76 20 37 00
ggd38@gendarmerie.interieur.gouv.fr
Commandant de groupement :
Colonel Frédéric MASSIP

Compagnie de Grenoble

21 av. Léon Blum
38100 Grenoble
Tél. : 04 76 20 38 87
cgd.grenoble@gendarmerie.interieur.gouv.fr
Chef d'escadron : Arnaud RICHARD

Compagnie de Bourgoin-Jallieu

18 rue de l'Etissey
38300 Bourgoin-Jallieu
Tél. : 04 37 03 35 14
cgd.bourgoin-jallieu@gendarmerie.interieur.gouv.fr
Chef d'escadron :
Guillaume HUMEAU

Compagnie de Meylan

1 av. du Granier
38240 Meylan
Tél. : 04 38 37 47 79
cgd.meylan@gendarmerie.interieur.gouv.fr
Lieutenant-colonel : Gonzague DUPRÉ

Compagnie de La Mure

1 rue du Pré des Moines
38350 La Mure
Tél. : 04 76 81 54 60
cgd.la-mure@gendarmerie.interieur.gouv.fr
Chef d'escadron : Etienne ESTACHY

Compagnie de St-Marcellin

9 rue Carles
38160 St-Marcellin
Tél. : 04 76 64 81 15
cgd.st-marcellin@gendarmerie.interieur.gouv.fr
Chef d'escadron : Pierre-Yves TACHON

Compagnie de La Tour du Pin

54 rue Pierre Vincendon
38110 La Tour du Pin
Tél. : 04 74 83 57 07
cgd.la-tour-du-pin@gendarmerie.interieur.gouv.fr
Chef d'escadron : Nicolas MOHAMED

Compagnie de Vienne

5 rue Colonel Arnaud Beltrame
38200 Vienne
Tél. : 04 74 53 84 44
cgd.vienne@gendarmerie.interieur.gouv.fr
Chef d'escadron : Florent ANFRAY

Escadron Départemental de Sécurité Routière

21 av. Léon Blum
38100 Grenoble
Tél. : 04 76 20 38 66
edsr38@gendarmerie.interieur.gouv.fr
Chef d'escadron : Patrick MARTINEZ

PGHM, Peloton de Gendarmerie de Haute-Montagne

Aérodrome du Versoud
BP 30 - 38420 Le Versoud
Tél. : 04 76 77 57 70
pghm.le-versoud@gendarmerie.interieur.gouv.fr
Chef d'escadron : Rémi PELISSON

Section de recherches de Grenoble

21 av. Léon Blum
38100 Grenoble
Tél. : 04 76 20 39 73
srgrenoble@gendarmerie.interieur.gouv.fr
Colonel : Marc BRINI

Cellule de Prévention Technique de la Malveillance & Vidéoprotection du Groupement de Gendarmerie de l'Isère

42 rue Roger du Marais
38430 Moirans
Tél. : 04 76 91 36 02
cptm.ggd38@gendarmerie.interieur.gouv.fr
Chef de la cellule :
Major Marc MURATOVIC

Direction Départementale de la Police Nationale

Hôtel de Police
36 bd Maréchal Leclerc
BP 1125 - 38022 Grenoble Cedex
Tél. : 04 76 60 40 40
ddsp38@interieur.gouv.fr
Directeur départemental :
Jérôme CHAPPA

Circonscription de Sécurité Publique de Bourgoin-Jallieu

35 av. du Grand Tissage
BP 70144
38302 Bourgoin-Jallieu Cedex
Tél. : 04 69 15 62 10
Commandant : Christophe FAYOLLE

Circonscription de Sécurité Publique de Vienne

6 place Pierre Sémard
BP 155 - 38209 Vienne Cedex
Tél. : 04 74 78 06 78
Commissaire :
Commandant Cécile ROME

Circonscription de Sécurité Publique de Voiron

114 cours Becquard Castelbon
BP 287 - 38500 Voiron Cedex
Tél. : 04 76 65 93 93
Commandant :
Yann LE BOURDONNEC

CRS 47 - Compagnie Républicaine de Sécurité N° 47

44 av. Rhin et Danube
BP 2326
38033 Grenoble Cedex 02
Tél. : 04 76 84 70 47
www.interieur.gouv.fr
Commandant : Julien MONTAGNON

WWW.SDACCESS.FR

L'accession à votre mesure.

Accession sécurisée

Bail Réel Solidaire

Prêt Social Location Accession

Vente ancien

Résidence seniors

Résidence en montagne

Locaux d'activités

Les + SD'access

DES GARANTIES RACHAT, REVENTE, RELOGEMENT

UN ACCOMPAGNEMENT CLIENT PERSONNALISÉ

UNE RÉPONSE SOUS 48 H

SD'access AL

Une marque accession de la SDH

TÉL. 04 81 97 45 00
34, AV. DE GRUGLIASCO 38130 ÉCHIROLLES

Agence Allours - Tél 04 76 86 02 57

Principaux services publics et organismes

CULTURE PATRIMOINE

DRAC Auvergne-Rhône-Alpes
Direction Régionale
des Affaires Culturelles
Le Grenier d'Abondance
6 Quai Saint Vincent
69283 Lyon Cedex 01
Tél. : 04 72 00 44 00
www.culture.gouv.fr/Region/Drac-
Auvergne-Rhone-Alpes
Directeur : Marc DROUET

Service du Patrimoine culturel
Département de l'Isère
42 bis Quai de France
38000 Grenoble
Tél. : 04 76 00 31 21
beatrice.alloud@isere.fr
www.culture.isere.fr
Cheffe du service :
Béatrice ALLLOUD
Vice-président à la culture, au
patrimoine, au devoir de mémoire
et aux relations internationales :
Patrick CURTAUD
Directeur de la culture
et du patrimoine :
Aymeric PERROY

DOCUMENTATION

Archives Départementales
de l'Isère
12 rue Georges Perec
38400 Saint-Martin d'Hères
Tél. : 04 76 54 37 81
archives-departementales@isere.fr
www.archives.isere.fr
Directrice : Hélène VIALLET

Bibliothèque Municipale
de Grenoble
12 bd Maréchal Lyautey
38021 Grenoble Cedex 1
Tél. : 04 76 86 21 00
info@bm-grenoble.fr
www.bm-grenoble.fr
Directrice des bibliothèques :
Isabelle WESTEEL

CROUS de Grenoble
Centre Régional des Œuvres
Universitaires et Scolaires
Services administratifs
80 allée Ampère
38400 Saint-Martin d'Hères
Tél. : 09 70 15 00 96
www.crous-grenoble.fr
Directrice :
Benedicte CORVAISIER

Info Jeunes 38
1 rue Victor Lastella
38000 Grenoble
Tél. : 04 76 86 56 00
contact@infojeunes38.fr
Directeur :
David PLANCHENAUT

ÉCONOMIE FINANCES

Agence Auvergne-Rhône-Alpes
Entreprises
4 place Robert Schuman - 5ème
38000 Grenoble
Tél. : 04 76 70 97 18
contact-isere@auvergnerhonealpes-
entreprises.fr
www.auvergnerhonealpes-
entreprises.fr
Président du directoire :
Franck COLCOMBET
Directeur général :
Emmanuel MILLAN
Responsable antenne Isère :
Joëlle SEUX

CAPEB, Confédération de
l'Artisanat et des Entreprises
du Bâtiment
3 cours Jean Jaurès
38130 Echirolles
28 av. Henri Barbusse
38300 Bourgoin Jallieu
Tél. : 04 74 16 18 38
capeb38@capeb-isere.fr
www.capeb-isere.fr
Président : Laurent MARMONIER
Secrétaire Général : Francis BOUVIER

CCI Grenoble - Chambre de
Commerce et d'Industrie
5-7 place Robert Schuman
CS 90297
38016 Grenoble Cedex 1
Tél. : 04 76 28 28 28
cci@grenoble.cci.fr
www.grenoble.cci.fr
Président : Pierre STREIFF
Directrice générale :
Emmanuelle RIVIERE

CCI Nord Isère
Chambre de Commerce
et d'Industrie du Nord Isère
2 place Saint-Pierre - CS 50209
38217 Vienne Cedex
Tél. : 04 74 95 24 00
infos@nord-isere.cci.fr
www.ccinordisere.fr
Président : Christophe CARRON
Directrice générale : Virginie NOVOTNY

Chambre de Métiers
et de l'Artisanat de l'Isère
20 rue des Arts et Métiers
ZAC Bouchayer-Viallet
CS 20055
38026 Grenoble Cedex
Tél. : 04 76 70 82 09
contact@cma-isere.fr
www.cma-isere.fr
Président : Christian ROSTAING

Conseil Régional de l'Ordre
des Experts-Comptables
Auvergne-Rhône-Alpes
51 rue Montgolfier
69451 Lyon cedex 06
Tél. : 04 72 60 26 26
vmr@oecara.fr
www.experts-comptables-aura.fr
Présidente : Odile DUBREUIL
Secrétaire général :
Virginie MAUREAU-REGALDO

Compagnie Régionale des
commissaires aux comptes
Dauphiné Savoie
4 rue Maréchal Dode
38000 Grenoble
Tél. : 04 76 43 10 76
contact@crcc-dauphine-savoie.com
www.crcc-grenoble.fr
Président : Lilian RUBIN DELANCHY

CITEOS
Au cœur des villes

GRENOBLE
grenoble@citeos.com
04 76 53 08 52

VIENNE
vienna@citeos.com
04 74 57 78 99

Performance énergétique
Mobilité décarbonée
Espace urbain protégé et valorisé

Depuis vingt ans, les équipes Citeos sont présentes au cœur des villes et créent des solutions innovantes, respectueuses de l'environnement et adaptées à nos usages et à nos attentes en termes de performance énergétique, de mobilité décarbonée, de valorisation et protection de l'espace urbain.

VINCI
ENERGIES

Sintégra
GÉOMÈTRES EXPERTS

PRISE DE VUES AÉRIENNES
PHOTOGRAMMÉTRIE AÉRIENNE ET TERRESTRE
ORTHOPHOTOPLAN
LIDAR AÉROPORTE
CARTOGRAPHIE PAR DRONE

TOPOGRAPHIE
LASERGRAMMÉTRIE TERRESTRE
TOPOMÉTRIE / MÉTHODOLOGIE
BATHYMETRIE
DETECTION DE RESEAUX
CARTOGRAPHIE MOBILE

TRAVAUX FONCIERS
URBANISME
ETUDES D'AMÉNAGEMENT
ETUDES VRD

MODÉLISATION 3D
MAQUETTES VIRTUELLES
PANORAMAS

GEOMATICS EXPERTS

eolya
EXPLOITATION & MAINTENANCE CLIMATIQUE
Soutez notre Énergie à votre Service

EOLYA, le partenaire des acteurs du tertiaire, de l'industrie et des collectivités locales

- La société de services énergétiques locale et familiale alternative aux grands groupes énergétiques et de BTP
- Spécialiste des Marchés Globaux de Performance alliant rénovation énergétique et production d'énergies renouvelables
- Spécialiste de la mise en place et du déploiement du décret tertiaire

Nos agences de proximité :
GRENOBLE | LYON | CHAMBERY | OISANS | VERCORS

EOLYA | 21, rue Brotterode | 38950 Saint-Martin-le-Vinoux
Tél. : 04 38 02 13 13 | eolya@eolya.com | www.eolya.com

Principaux services publics et organismes

CPME Isère

Résidence Elysée
6 bd Roger Salengro - CS 9001
38030 Grenoble Cedex
Tél. : 04 76 22 87 87
info@cpmeisere.fr
www.cpmeisere.fr
Président : Jérôme LOPEZ
Secrétaire générale :
Sylvie PELLAT-FINET

DDFIP

Direction Départementale des Finances Publiques de l'Isère

8 rue de Belgrade
38022 Grenoble Cedex
Tél. : 04 76 85 74 00
ddfip38@dgfip.finances.gouv.fr
www.isere.gouv.fr
Directeur : Philippe LERAY

Direction Interrégionale des Douanes d'Auvergne Rhône-Alpes

Direction Régionale des Douanes de Lyon
6 rue Charles Biennier - BP 2353
69215 Lyon cedex 02
Tél. 09 70 27 27 00
di-lyon@douane.finances.gouv.fr
dr-lyon@douane.finances.gouv.fr
www.douane.gouv.fr
Directeur Interrégional Auvergne-Rhône-Alpes : Eric MEUNIER
Directeur Régional des Douanes de Lyon : Philippe HAAN

Centre d'expertise des Douanes de l'Isle d'Abeau

13 impasse des Alpilles - BP 714
38297 Saint Quentin Fallavier
Tél : 09 70 27 29 86
Cheffe du Centre :
Marie-Christine SALIBA

Direction Régionale de Chambéry - Bureau de Grenoble

Tél. : 09 70 27 35 23
r-grenoble@douane.finances.gouv.fr
Directeur régional Chambéry :
Vincent CARON
Chef de service Bureau de Grenoble :
Gilbert DUSSERT

FBTP Isère

Fédération du Bâtiment et des Travaux Publics de l'Isère

88 av. des martyrs - CS 10405
38017 Grenoble cedex 1
Tél. : 04 76 86 63 80
federation@fbtpisere.fr
www.fbtpisere.fr
Président : Bertrand CONVERSO
Secrétaire général :
Brigitte TIRARD-COLLET

Insee Auvergne-Rhône-Alpes

165 rue Garibaldi - BP 3184
69401 Lyon Cedex 03
Tél. : 04 78 63 28 15
dr69-dir@insee.fr
www.insee.fr
Directeur régional :
Jean-Philippe GROUTHIER

MEDEF Isère

66 bd Maréchal Foch
38000 Grenoble
Tél. : 04 76 49 25 60
medefisere@medef-isere.com
www.medef-isere.com
Présidente : Sophie SIDOS

UDIMEC - Union des industries métallurgiques et connexes de l'Isère et Hautes-Alpes

19 rue des Berges - CS 90064
38024 Grenoble Cedex 1
Tél. : 04 76 41 49 49
udimec@udimec.fr
www.udimec.fr
Délégue générale : Elnou HENRY

EMPLOI

CDG 38, Centre de Gestion de la Fonction Publique Territoriale

493 rue des Universités
CS 50097
38401 St-Martin-d'Hères Cedex
Tél. : 04 76 33 20 33
cdg38@cdg38.fr
www.cdg38.fr
Président : Jean-Damien MERMILOD-BLONDIN
Directeur : Frédéric CASTOLDI

DDETS - Direction Départementale de l'Emploi, du Travail et des Solidarités

1 av. Marie Reynoard
38029 Grenoble Cedex 2
Tél. : 04 56 58 38 38
Directrice : Corinne GAUTHERIN

Unité de contrôle

6 rue Isaac Asimov
38300 Bourgoin-Jallieu
Tél. : 04 56 58 38 13

Unité de contrôle

5 Cours de Verdun
38200 Vienne
Tél. : 04 56 58 38 10

Pôle emploi Auvergne Rhône Alpes - Direction Territoriale 38 devient France Travail au 01/01/24

Inovalia 16 C
Chemin de Malacher - CS 80008
38241 Meylan Cedex
dtisere.38040@pole-emploi.fr
Directeur territorial : Nicolas FAILLET

Urssaf de l'Isère

1 rue des Alliés
TSA 40001
38046 Grenoble Cedex 9
Tél. : 39 57 pour les employeurs
Tél. : 36 98 pour les indépendants
www.rhonealpes.urssaf.fr

ENSEIGNEMENT FORMATION

A.M.I.

Association des Maires de l'Isère Organisme de formation pour les élus

1 place Pasteur
38000 Grenoble
Tél. : 04 38 02 29 29
ami@maires-isere.fr
www.maires-isere.fr
Président : Daniel VITTE
Directrice : Geneviève BILLET

ENTREPRISE DE NETTOYAGE PROFESSIONNEL

Nettoyage industriel et commercial
de bureaux à Grenoble, Crolles, Voiron,
Lyon et de nombreuses autres villes
de la région Rhône-Alpes.



- Un service client exceptionnel
- Des services proactifs et professionnels
- Assurance qualité & confidentialité
- 15 ans d'excellence



sunnyside-nettoyage.fr
contact@sunnysides.fr

04 76 22 10 01
3 rue des arts et métiers 38000 Grenoble

Principaux services publics et organismes

CNFPT - Délégation Auvergne Rhône-Alpes

Site de Grenoble :
491 rue des Universités
CS 50051
38402 St-Martin-d'Hères Cedex
Tél. : 04 76 15 01 00
cnfpt.aura@cnfpt.fr
www.cnfpt.fr
Directeur régional : Vincent FABRE

DSDEN - Direction des Services Départementaux de l'Education Nationale de l'Isère

Cité Administrative
1 rue Joseph Chanrion - Bât 1
38032 Grenoble Cedex 1
Tél. : 04 76 74 79 79
ce.dsden38@ac-grenoble.fr
www.ac-grenoble.fr/ia38
Directeur académique : Patrice GROS

Rectorat de l'Académie de Grenoble

7 place Bir-Hakeim - CS 81065
38021 Grenoble Cedex 1
Tél. : 04 76 74 70 00
www.ac-grenoble.fr
Rectrice de l'Académie :
Hélène INSEL

Réseau Canopé

11 av. Général Champon
38031 Grenoble Cedex
Tél. : 04 76 74 74 00
contact.atelier38@reseau-canope.fr
www.reseau-canope.fr
Directeur : François MOREL

JUSTICE

Tribunal Administratif de Grenoble

2 place de Verdun - BP 1135
38022 Grenoble Cedex
Tél. : 04 76 42 90 00
greffe.ta-grenoble@juradm.fr
Président : Jean-Paul WYSS

Cour Administrative d'Appel de Lyon

Palais des Juridictions Administratives
184 rue Duguesclin
69433 Lyon Cedex 03
Greffes : 04 87 63 80 00
greffe.caa-lyon@juradm.fr
Président : Gilles HERMITTE,
Conseiller d'Etat

Tribunal Judiciaire de Grenoble

Place Firmin Gautier
BP 110 - 38019 Grenoble Cedex 1
Tél. : 04 38 21 21 21
accueil-grenoble@justice.fr
Présidente :
Anne AUCLAIR-RABINOVITCH
Procureur de la République :
Eric VAILLANT

Pôle Social Grenoble Tribunal judiciaire

Place Firmin Gautier
38000 Grenoble
Tél. : 04 76 43 19 28
pole-social-tj-grenoble@justice.fr
Présidente : Christine RIGOULOT

Tribunal Judiciaire de Bourgoin-Jallieu

10 rue du Tribunal - CS 54007
(2 av. Henri Barbusse jusqu'en juillet 2024)
38307 Bourgoin-Jallieu Cedex
Tél. : 04 74 28 78 78
accueil-bourgoin-jallieu@justice.fr
Présidente :
Nathalie HACQUARD
Procureure de la République :
Nathalie HERMITTE

Tribunal Judiciaire de Vienne

16 place Charles de Gaulle
38209 Vienne Cedex
Tél. : 04 74 78 81 81
accueil.tj-vienne@justice.fr
Présidente :
Alexandrine LENOIR
Procureure de la République :
Audrey QUEY

Pôle social de Vienne

Annexe Tribunal judiciaire
18-20 rue du 11 novembre
38200 Vienne
Tél. : 04 74 78 83 82
poles-sociaux.tj-vienne@justice.fr
Présidente : Alexandrine LENOIR

Cour d'Appel de Grenoble

Palais de Justice
Place Firmin Gautier
BP 110
38019 Grenoble Cedex 1
Tél. : 04 38 21 21 21
accueil-grenoble@justice.fr
1er président :
Christophe COURTALON
Procureur général :
Christophe BARRET

Conseil départemental de l'accès au droit de l'Isère (CDAD 38)

Tribunal judiciaire de Grenoble
Place Firmin Gautier
BP 110
38019 Grenoble Cedex 1
Tél. : 04 38 21 23 18
cdad-isere@justice.fr
https://www.cdad38.fr/
Présidente :
Anne AUCLAIR RABINOVITCH

Tribunal de Commerce de Grenoble

Palais de Justice
Place Firmin Gautier
CS 90150
38019 Grenoble Cedex 1
Tél. : 04 56 58 50 50 (standard)
contact@greffe-tc-grenoble.fr
Présidente : Valérie DENU

Tribunal de Commerce de Vienne

28 bis av. Général Leclerc
38217 Vienne Cedex
Tél. : 04 28 38 05 60
contact@greffe-tc-vienne.fr
Président : Olivier MICHEL



Principaux services publics et organismes

CRC - Chambre Régionale des Comptes Auvergne Rhône-Alpes

124 bd Vivier-Merle
CS 23624
69503 Lyon Cedex 03
Tél. : 04 72 60 12 12
auvergnerhonealpes@crc.ccomptes.fr
www.ccomptes.fr/auvergne-rhone-alpes
Président : Bernard LEJEUNE

PJJ - Protection Judiciaire de la Jeunesse

Direction Territoriale
1 rue Joseph Chanrion
Cité administrative Dode
38000 Grenoble
Tél. : 04 76 12 14 44
dtpjj-grenoble@justice.fr
Directrice : Emilie BUTTIN

Ordre des Avocats du Barreau de Grenoble

Maison de l'Avocat
45 rue Pierre Séraud
38026 Grenoble
Tél. : 04 76 15 10 36
ordre@avocats-grenoble.com
www.ordre-grenoble.avocat.fr
Bâtonnière : Michèle GIROT-MARC

Ordre des Avocats du Barreau de Bourgoin-Jallieu

Maison de l'Avocat
1 rue du 19 Mars 1962
38300 Bourgoin-Jallieu
Tél. : 04 74 28 20 65
ordre.avocats.bj@orange.fr
www.ordre-avocats-bourgoin-jallieu.com
Bâtonnier : Laurent JACQUEMOND-COLLET

Ordre des Avocats du Barreau de Vienne

Maison de l'Avocat
2 Place Charles de Gaulle
38200 Vienne
Tél. : 04 74 78 05 58
ordredesavocats@oda-vienne.fr
www.avocats-vienne.com
Bâtonnier : Philippe ROMULUS

Chambre départementale des notaires de l'Isère

10 rue Jean Moulin
38180 Seyssins
Tél. : 04 76 48 13 47
chambre.isere@notaires.fr
https://passezalacte.com
Président : Stanislas DUFRESNE

LOGEMENT

ADIL 38 - Agence Départementale d'information sur le logement

2 bd Maréchal Joffre
38000 Grenoble
Tél. : 04 76 53 37 30
contacts@adil-isere.com
www.adil38.org
Président : Christophe CHARLES
Directrice : Cécile MARTINET-PERINETTI

FNAIM de l'Isère

Immeuble Bonne Energie
56 bd Gambetta
38000 Grenoble
Tél. : 04 76 46 37 36
secretariat@fnaim38.com
www.fnaim38.com
Président : Stéphane CHAISSE

FPI Alpes - Fédération des Promoteurs Immobiliers des Alpes

1 rue Conrad Killian
38950 St Martin le Vinoux
Tél. : 04 76 67 46 28
info@fpi-alpes.fr
https://fpi-france.fr/regions/fpi-alpes
Président : Vincent DAVY

ABSISE

Locaux de la SDH
34 av. de Grugliasco
38131 Echirolles Cedex
Tél. : 06 21 51 19 71
g.langlois@aura-hlm.org
Présidente : Patricia DUDONNÉ
Chargé de projet : Gaël LANGLOIS

ACTIS

25 av. de Constantine
CS 72508
38035 Grenoble Cedex 2
actis@actis.fr - www.actis.fr
Président : Pierre BEJAJI
Directeur général : Stéphane DUPORT-ROSAND

ADOMA Isère

2 allée de l'Artois
38130 Echirolles
(non ouvert au public)
Tél. : 04 76 22 94 37
logement.isere-drome@adoma.cdc-habitat.fr
Directrice : Françoise BOURDET

Advivo

1 Square de la Résistance
BP 20124 -
38209 Vienne Cedex
Tél. : 04 74 78 39 00
accueil@advivo.fr
www.advivo.fr
Président : Thierry KOVACS
Directeur : Nicolas BERTHON

Alpes Isère Habitat

21 av. de Constantine
CS 32549
38035 Grenoble Cedex 2
Tél. : 04 76 20 50 20
direction.generale@alpeshabitat.fr
www.alpeshabitat.fr
Présidente : Claire DEBOST
Directrice : Isabelle RUEFF

CDC Habitat AURA

Agence de Grenoble :
Immeuble le Coraline
10 rue d'Arménie
38000 Grenoble
Tél. : 09 73 32 14 21
communication@cdc-habitat.fr
www.cdc-habitat.com
Directrice d'agence : Anne-Françoise HYVRARD

BIENVENUE CHEZ PROBESYS

Edition - Intégration - Conseil - Support

Solutions Opensource

WEB

Création de sites web
et d'applications métier



Administration systèmes et réseaux

Évolution et maintien
au quotidien de votre
système d'information



Éditeur de solutions libres



Gestion
de tickets



Antispam avec
authentification humaine



Annuaire
spécialisé

Notre coopérative vous accompagne
pour l'ensemble de vos projets



✉ contact@probesys.com

☎ 09.74.76.47.86

🌐 <https://www.probesys.com>

Principaux services publics et organismes

Dynacité

26 B rue des Pivolets
38300 Bourgoin-Jallieu
(non ouvert au public)
Tél. : 04 74 14 14 14
antida@dynacite.fr
www.dynacite.fr
Responsable territorial : Xavier HEIER

Grenoble Habitat

44 av. Marcelin Berthelot
38100 Grenoble
Tél. : 04 76 33 47 20
communication@grenoble-habitat.fr
www.grenoble-habitat.fr
Président : Claus HABFAST
Directrice Générale : Armelle BRUN

LPV - Logement du Pays de Vizille

Rue Elsa Triolet
38220 Vizille
Tél. : 04 76 68 13 42
contact@lpv-pluralis.fr
https://www.logement-du-pays-de-vizille.fr/
Président : Lionel COIFFARD
Directeur : David MANSUY

PLURALIS Habitat

74 cours Becquart-Castelbon
CS 90229
38506 Voiron Cedex
Tél. : 04 76 67 24 24
contact@pluralis-habitat.fr
www.pluralis-habitat.fr
Président : Charles ARATHOON
Directeur : Didier MONNOT

SDH

Société Dauphinoise pour l'Habitat

34 av. de Grugliasco
BP 128
38431 Echirolles Cedex
Tél. : 04 76 68 39 39
information@sdh.fr
www.sdh.fr
Présidente : Nelly ALLARD
Directrice générale : Patricia DUDONNÉ

Un toit pour tous

17b av. Salvador Allende
38130 Échirolles
Tél. : 04 76 09 26 56
contact@untoitpourtous.org
www.untoitpourtous.org
Présidente : Michelle DARAN
Directeur : Arthur LHUISSIER

MEDIAS

Affiches de Grenoble et du Dauphiné (Les)

Mémo de l'Isère (Le)

6 av. de l'Europe - CS 10006
38029 Grenoble Cedex 2
Tél. : 04 76 84 32 26
nasrine.kahia@affiches.fr
www.affiches.fr
www.memodelisere.fr
Président : Dominique VERDIEL
Directrice générale : Nasrine KAHIA

Dauphiné Libéré (Le)

650 route de Valence
38913 Veurey Cedex
Tél. : 04 76 88 71 00
LDLcentreveu@ledauphine.com
www.ledauphine.com
Président : Christophe VICTOR
Rédacteur en chef : Guy ABONNENC
Directeur départemental des éditions de l'Isère : Lionel ARCE-MENSO

ESSOR Isère (L')

18-20 rue Childebert - 69002 Lyon
Tél. : 06 14 39 03 76
fcharvet@essor.fr - www.essor.fr
Président : Laurent ODOUARD
Responsable d'édition : Caroline THERMOZ-LIAUDY
Responsable des marchés et enquêtes : Fabien CHARVET

France 3 Alpes

15 av. du Grand Sablon
38706 La Tronche
Tél. : 04 76 01 40 00
redactiongrenoble@francetv.fr
grenoble.alpes@francetv.fr
https://www.france.tv/france-3/auvergne-rhone-alpes/
Rédactrice en chef : Sylvie CENCI
Chef de centre : Christelle ROUX

France Bleu Isère

27 av. Félix Viallet - BP 154
38003 Grenoble Cedex
Tél. : 04 76 50 38 38
bleuisere@radiofrance.com
www.francebleu.fr
Directeur : Jean-Lou PHILIPPE
Rédacteur en chef : Jean-Michel NAGAT

Place Gre'net

31 cours Jean-Jaurès
38000 Grenoble
Tél. : 04 76 86 41 36
redaction@placegrenet.fr
www.placegrenet.fr
Directeur général : Paul TURENNE
Rédactrice en chef : Muriel BEAUDOING

TéléGrenoble

Le Palladium
5 Rue Eugène Faure
38000 Grenoble
Tél. : 04 76 00 77 77
redaction@telegrenoble.net
www.telegrenoble.net
Directeur : Gérard BALTHAZARD
Rédacteur en Chef : Thibault LEDUC

Terre Dauphinoise

34 rue du rocher de Lorzier
CS 10023 - 38345 Moirans
Tél. : 04 38 49 91 70
contact@terredauphinoise.fr
www.terredauphinoise.fr
Directrice déléguée : Marion CHARPENTIER
Rédacteur en Chef : Jean-Marc EMPRIN

MÉTÉO

Météo-France

Centre Météorologique des Alpes du Nord

1441 rue de la Piscine
Domaine Universitaire
38400 St Martin d'Hères
Tél. : 04 76 63 34 25
direction.alpes-du-nord@meteo.fr
www.meteofrance.com
Directeur : Denis ROY

L'INTÉRÊT GÉNÉRAL,
C'EST MIEUX QUAND ON EN PARLE !

tp terrapublica

AGENCE 100% COMMUNICATION PUBLIQUE

23, rue Cavenne
69 007 LYON
04 28 87 04 00
contact@terrapublica.com
terrapublica.com

Principaux services publics et organismes

SANTÉ - SOCIAL

ADPA - Accompagner à Domicile pour Préserver l'Autonomie

7 rue du Tour de l'Eau - CS 60123
38403 St Martin d'Hères
Tél. : 04 76 40 05 58
accueil@adpa38.fr
www.adpa38.fr

Présidente : Nelly MARONI
Directrice Générale : Isabelle REYNAUD

ADMR - La référence du service à la personne

272 rue des Vingt Toises - BP 49
38950 St Martin le Vinoux
Tél. : 04 76 56 18 18
info.fede38@admr38.org
www.admr38.org
Président : Gérard QUIQUINET
Directeur : Pierre-François DUMAS

ARS - Agence Régionale de Santé Auvergne-Rhône-Alpes

17-19 rue Commandant
l'Herminier
38000 Grenoble
Tél. : 04 26 20 94 01
ars-dt38-delegue-territorial@ars.sante.fr
www.auvergne-rhone-alpes.ars.sante.fr
Directeur départemental :
Loïc MOLLET

Caisse d'Allocations familiales (Caf) de l'Isère

3 rue des Alliés
38051 Grenoble Cedex 9
Tél. : 3230
Pôle développement sur les territoires : 04 76 20 60 16
interventions-sociales@caf38.caf.fr
www.caf.fr
Présidente du conseil d'administration :
Anne-Laure Malfatto
Directrice : Florence DEVYNCK

Centre Départemental de Santé

23 av. Albert 1er de Belgique
38000 Grenoble
Tél. : 04 76 87 62 40
www.isere.fr
Président : Jean-Pierre BARBIER
Direction générale des services :
Séverine BATTIN

CHUGA - Centre Hospitalier Universitaire Grenoble Alpes

CS 10217
38043 Grenoble Cedex 09
Tél. : 04 76 76 75 75
Samu : 15
www.chu-grenoble.fr
Directrice g.le : Monique SORRENTINO

CPAM de l'Isère - Caisse Primaire d'Assurance Maladie

2 rue des Alliés
38045 Grenoble Cedex 9
Tél. : 36 46 (plateforme de services)
www.ameli.fr

CRCDC AuRA - Centre Régional de Coordination des Dépistages des Cancers en Isère

19 chemin de la Dhuy
CS 70139
38244 Meylan Cedex
Tél. : 04 76 41 25 25
contact.isere@depistagecanceraura.fr
www.depistagecanceraura.fr
Président : Dr Thierry PONCHON
Médecins coordinateurs : Dr Anne GARNIER - Dr Catherine EXBRAYAT

UDDSB - Union Départementale Fédérée des Associations pour le Don du Sang Bénévole en Isère

265 allée des Millepertuis
38330 Montbonnot Saint-Martin
Tél. : 06 85 29 63 75
Secrétaire.ud38@gmail.com
Présidente : Janine BARBIER
Secrétaire : Roland RIOUX

IREPS Auvergne-Rhône-Alpes Délégation Isère

23 av. Albert 1er de Belgique
38000 Grenoble
Tél. : 04 57 58 26 84
contact38@ireps-ara.org
www.ireps-ara.org
Président : Dr Pierre DELL'ACCIO
Délégué territorial : Marc BRISSON

Maison départementale de l'autonomie

15 av. Doyen Louis Weil
38010 Grenoble Cedex 1
Tél. : 04 76 00 38 38
mda38@isere.fr
www.isere.fr/mda38
Président : Jean-Pierre BARBIER
Direction générale des services :
Séverine BATTIN

SECOURS

SAMU-SMUR

CHUGA - CS 10217
38043 Grenoble Cedex 9
Urgence : 15
Chef de service : Guillaume DEBATY

SDIS 38 - Service Départemental d'Incendie et de Secours

24 rue René Camphin
CS 60068
38602 Fontaine Cedex
Tél. : 04 76 26 89 00
dg.sec@sd38.fr - www.sd38.fr
Présidente : Anne GÉRIN
Colonel : Jérôme PETITPOISSON

TÉLÉCOMMUNICATIONS FIBRE

Altice France SFR

Parc technologique de Lyon
452 crs du 3e millénaire
69915 Saint Priest Cedex
Tél. : 04 28 89 93 59
RelationsRegionalesCentreEst@sfr.com
www.sfr.fr
Délégué régional Centre-Est :
Cyrille-Frantz HONEGGER

Bouygues Telecom Service relations territoriales et du patrimoine

Tour Swiss Life - 1 bd Vivier Merle
69003 Lyon
Tél. : 04 72 83 21 00
FGI.ROD@bouyguestelecom.fr
www.bouyguestelecom.fr
Directrice des relations Régionales et Patrimoine : Floriane GIROD

Orange

22 chemin du Vieux Chêne
38240 Meylan
Tél. : 04 38 42 83 93
delegation.alpes@orange.com
www.orange.com
Délégué régional :
Bernard PELLIER-CUIT
Directeur relations collectivités locales : Xavier PICART

THD38

167 rue du Mayoussard
38430 Moirans
Tél. : 0 806 000 354
www.iserefibre.fr
Directeur : Antoine DUMAS
Responsable suivi DSP :
Patrice SILVESTRE

TOURISME

Auvergne-Rhône-Alpes Tourisme

11 bis quai Perrache - 69002 Lyon
pro.auvergnerrhonealpes-tourisme.com
www.auvergnerrhonealpes-tourisme.com
Président : Fabrice PANNEKOUCKE
Directeur général :
Romain VUILLERMINAZ

Isère Attractivité

44 Quai de France - CS 10047
38024 Grenoble 1
Tél. : 04 76 00 33 82
info@isere-attractivite.com
www.isere-attractivite.com
Président : Christophe SUSZYLO
Directrice : Emilie CARPENTIER

FDOT Isère - Fédération Départementale des Offices de Tourisme

14 rue de la République
38000 Grenoble
Tél. : 04 76 63 05 86
contact@fdot-isere.com
www.fdot-isere.com
Président : Jérôme MERLE
Directrice : Mariek VERHOEVEN

TRANSPORTS

Cars Région

Tél. : 04 26 16 38 38
info38@auvergnerrhonealpes.fr
carsisere.auvergnerrhonealpes.fr

Lyon Aéroport

BP 113 - 69125 Lyon-Saint Exupéry
Tél. : 0 826 800 826
Lionel.lassagne@lyonaeroports.com
www.lyonaeroports.com
Directeur Développement Durable et Immobilier : Lionel LASSAGNE

Aéroport de Grenoble Alpes Isère

38590 St-Etienne de St-Geoirs
Tél. : 04 76 65 48 48
info@grenoble-airport.com
www.grenoble-airport.com
Directeur : Pierre MARNOTTE

SNCF Gares et Connexions

Tour Part Dieu - 129 rue Servient
69326 Lyon cedex 03
Directeur région de la communication et des relations institutionnelles :
Fabrice BOMTEMPS
fabrice.bomtemps@sncf.fr

SNCF Réseau - Direction territoriale Auvergne Rhône-Alpes

78 rue de la Villette
69425 Lyon Cedex 03
contact.aura@reseau.sncf.fr
Directrice territoriale :
Béatrice LELOUP
Responsable des relations institutionnelles : Louis POIDEVIN

SNCF Voyageurs - Direction TER Auvergne Rhône-Alpes

Tour Incity
116 cours Lafayette - CS 13511
69489 Lyon cedex 03
marie-anne.maire@sncf.fr
www.sncf.com
Directrice des relations territoriales :
Marie-Anne MAIRE

SPL M Tag Transports de l'Agglomération Grenobloise

CS 70258
38044 Grenoble Cedex 9
Tél. : 04 38 70 38 70
allotag@m-tag.fr
www.tag.fr
Président : Jean-Paul TROVERO
Directeur général :
Michael GUTHMULLER

SMMAG Syndicat Mixte des Mobilités de l'Aire Grenobloise

Le Forum
3 rue Malakoff
38031 Grenoble Cedex 01
Tél. : 04 76 59 59 59
contact.mobilite@grenoblealpesmetropole.fr
www.smmag.fr
Président : Sylvain LAVAL

Les 18 inter-communalités de l'Isère

1- Grenoble Alpes Métropole page 66	11- CC du Massif du Vercors page 106
2- CA Vienne Condrieu Agglomération page 70	12- CC de la Matheysine page 110
3- CA du Pays Voironnais page 74	13- CC Le Grésivaudan page 114
4- CA Porte de l'Isère (CAPI) page 78	14- CC Entre Bièvre et Rhône (EBER) page 118
5- CC Cœur de Chartreuse page 82	15- CC Lyon-Saint-Exupéry en Dauphiné page 122
6- CC Les Balcons du Dauphiné page 86	16- Saint-Marcellin Vercors Isère Communauté page 126
7- CC de Bièvre Est page 90	17- CC du Trièves page 130
8- Bièvre Isère Communauté page 94	18- CC Les Vals du Dauphiné page 134
9- Collines Isère Nord Communauté page 98	
10- CC de l'Oisans page 102	Arrondissements



1 - Grenoble Alpes Métropole

ADRESSE POSTALE : 3 rue Malakoff - 38031 Grenoble
ACCUEIL DU PUBLIC : 1 place André Malraux - 38000 Grenoble
TÉL. : 04 76 59 59 59
CONTACT WEB : <https://www.grenoblealpesmetropole.fr/contact>
SITE WEB : <https://www.grenoblealpesmetropole.fr>
OUVERTURE AU PUBLIC : Lun au Ven 8h30 à 12h30 et 13h30 à 17h.



PRÉSIDENT
FERRARI Christophe
Maire du Pont-de-Claix

VICE-PRÉSIDENTS (ES)

VEYRET Michelle, Adjointe St-Martin-d'Hères
DJIDEL Salima, Conseillère municipale Grenoble
GUERRERO Raphaël, Maire Jarrie
HERENGER Melina, Adjointe Meylan
COIFFARD Lionel, Conseiller municipal Vizille
BERON PEREZ Nicolas, Conseiller municipal Grenoble
BUSTOS Ludovic, Maire Poisat
CLOUAIRE Pascal, Conseiller municipal Grenoble
DEBEUNNE Élisabeth, Adjointe La Tronche
DESLATTES Céline, Conseillère municipale Grenoble
DIETRICH Francis, Maire Champ-sur-Drac
JULLIEN Guy, Conseiller municipal Veurey-Voroize
LAVAL Sylvain, Maire St-Martin-le-Vinoux
MONGABURU Yann, Conseiller municipal Grenoble
OLMOS Anne-Sophie, Conseillère municipale Grenoble
PLENET Cyrille, Maire Séchillienne
ROSSETTI Éric, Adjoint Quaix-en-Chartreuse
SEMANAZ Thierry, Conseiller municipal St-Martin-d'Hères
SULLI Renzo, Conseiller municipal Échirolles
VERRI Pierre, Maire Gières

DGS

CURCI Jean-François



Superficie (ha) : 54 029
Nb habitants : 454 541
Nb de communes : 49

1 - Grenoble Alpes Métropole

CONSEILLER(E)S COMMUNAUTAIRES DÉLÉGUÉ(E)S

ALLOTO Maxence,

Conseiller municipal Grenoble

BEJAJI Pierre,

Conseiller municipal Eybens

CENATIEMPO Cécile,

Conseillère municipale
Grenoble

CHOLAT Florent,

Maire Champagnier

LABRIET Pierre,

Adjoint Échirolles

LEMARIEY Corine,

Conseillère municipale
Varcès-Allières-et-Risset

PORTA Jean-Yves,

Maire Vaulnaveys-le-Haut

RABIH Laëtitia,

Adjointe Échirolles

RUBES Jérôme,

Adjoint St-Martin-d'Hères

SCHEIBLIN Dominique,

Conseillère municipale Eybens

SCHUMAN Barbara,

Conseillère municipale
Grenoble

COMMUNES MEMBRES

BRESSON

BRIÉ-ET-ANGONNES

CHAMP-SUR-DRAC

CHAMPAGNIER

CLAIX

CORENC

DOMÈNE

ÉCHIROLLES

EYBENS

FONTAINE

FONTANIL-CORNILLON

GIÈRES

GRENOBLE

GUA (LE)

HERBEYS

JARRIE

MEYLAN

MIRIBEL-LANCHÂTRE

MONT-ST-MARTIN

MONTCHABOUD

MURIANETTE

NOTRE-DAME-DE-COMMIERS

NOTRE-DAME-DE-MÉSAGE

NOYAREY

POISAT

PONT-DE-CLAIX (LE)

PROVEYSIEUX

QUAIX-EN-CHARTREUSE

SAPPEY-EN-CHARTREUSE (LE)

SARCENAS

SASSENAGE

SÉCHILIENNE

SEYSSINET-PARISSET

SEYSSINS

ST-BARTHÉLÉMY-DE-SÉCHILIENNE

ST-EGRÈVE

ST-GEORGES-DE-COMMIERS

ST-MARTIN-D'HÈRES

ST-MARTIN-LE-VINOUX

ST-PAUL-DE-VARCES

ST-PIERRE-DE-MÉSAGE

TRONCHE (LA)

VARCES-ALLIÈRES-ET-RISSET

VAULNAVEYS-LE-BAS

VAULNAVEYS-LE-HAUT

VENON

VEUREY-VOROIZE

VIF

VIZILLE



2 - Vienne Condrieu Agglomération

ADRESSE _____ Bât. Antarès - 30 av Général Leclerc
Espace Saint-Germain - BP 263 - 38217 Vienne Cedex
TÉL. _____ 04 74 78 32 10
E-MAIL _____ info@vienne-condrieu-agglomeration.fr
SITE WEB _____ <https://vienne-condrieu-agglomeration.fr>
OUVERTURE AU PUBLIC _ Lun au Ven 8h à 12h30 et 13h30 à 17h.



PRÉSIDENT
KOVACS Thierry
Maire de Vienne

VICE-PRÉSIDENTS (ES)

PERROT-BERTON Claudine, Maire St-Cyr-sur-le-Rhône,
PEILLOT Denis, Maire Estrablin
FAÏTA Martine, Maire Pont-Evêque
BOUVIER Christophe, Maire Chasse-sur-Rhône
GUICHARD Annick, Maire Trèves
MARION Philippe, Maire Condrieu
OSTOJIC Virginie, Maire St-Romain-en-Gier
HYVERNAT Nicolas, Maire Chuzelles
CLERC Alain, Maire Septème
JANIN Christian, Maire Eyzin-Pinet
BELMONTE Frédéric, Maire Seyssuel
BONNEFOUX Richard, Maire Ampuis
CHARLES Christophe, Maire Luzinay
THOMAS Luc, Maire St-Romain-en-Gal
KECHICHIAN Max, Maire Serpaize

DGS

PAQUIEN Virginie

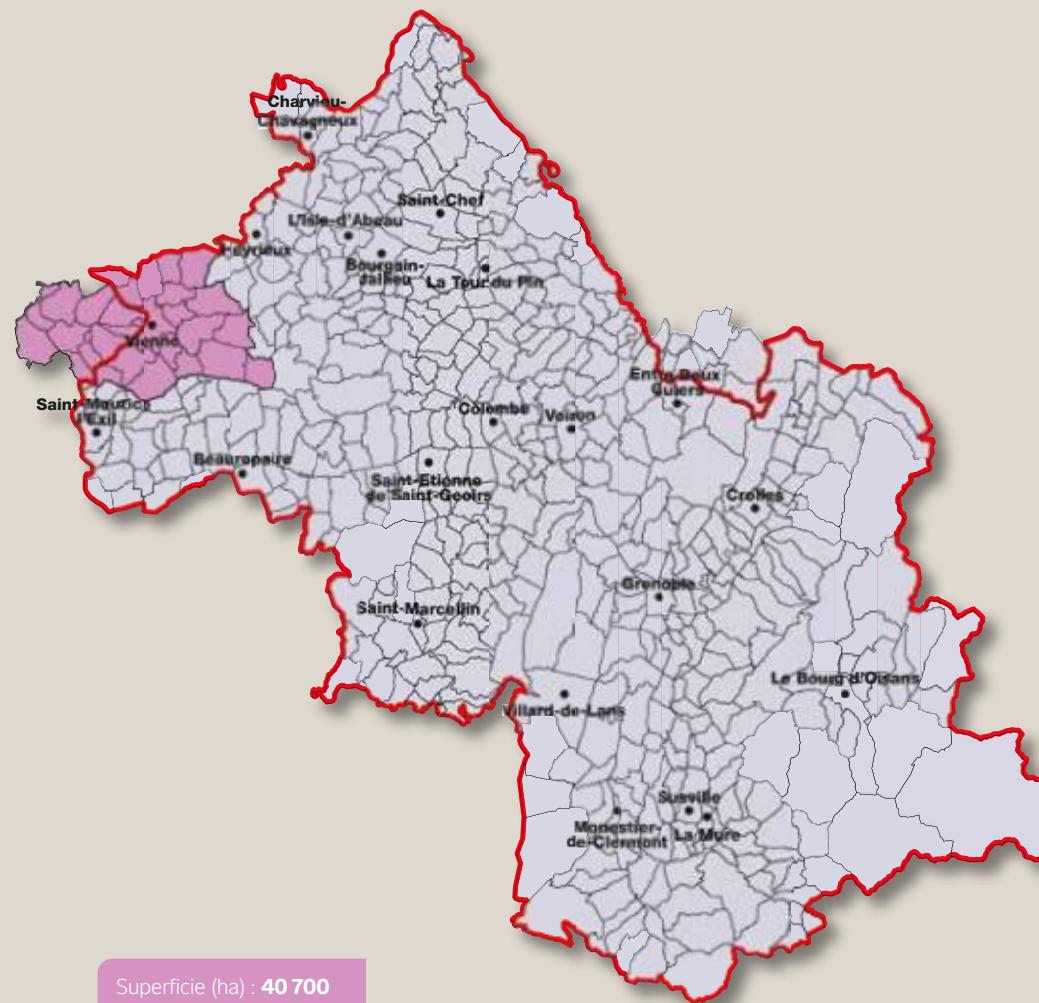

Superficie (ha) : **40 700**
Nb habitants : **93 782**
Nb de communes : **30**

2 - Vienne Condrieu Agglomération

CONSEILLER(E)S COMMUNAUTAIRES DÉLÉGUÉ(E)S

BOREL Christian,
Maire Côtes-d'Arey (Les)
BRUYAS Lucien,
Maire Longes
DAUBREE Martin,
Maire Tupin-et-Semons
DELEIGUE Marc,
Maire Ste-Colombe
KRAEHN Fabien,
Maire Échalas
MARTINET Guy,
Maire Loire-sur-Rhône

ORENGIA Alain,
Adjoint Reventin-Vaugris
PETREQUIN Christian,
Maire Moidieu-Détourbe
POLO Isidore,
Maire St-Sorlin-de-Vienne
PROENÇA Jean,
Maire Chonas-l'Amballan
ROQUEPLAN Bernard,
Maire Jardin
SAKOUNTS Lévon,
Adjoint Vienne

SALLANDRE Thierry,
Maire Les Haies
SILVESTRE Maryline,
Adjointe Vienne
TODARO Charles,
Maire Meyssiez
TISSOT Jean,
Maire Villette-de-Vienne



COMMUNES MEMBRES

AMPUIS
CHASSE-SUR-RHÔNE
CHONAS-L'AMBALLAN
CHUZELLES
CONDRIEU
CÔTES-D'AREY (LES)
ÉCHALAS
ESTRABLIN
EYZIN-PINET
HAIES (LES)

JARDIN
LOIRE-SUR-RHÔNE
LONGES
LUZINAY
MEYSSIEZ
MOIDIEU-DÉTOURBE
PONT-ÉVÊQUE
REVENTIN-VAUGRIS
SEPTÈME
SERPAIZE

SEYSSUEL
ST-CYR-SUR-LE-RHÔNE
ST-ROMAIN-EN-GAL
ST-ROMAIN-EN-GIER
ST-SORLIN-DE-VIENNE
STE-COLOMBE
TRÈVES
TUPIN-ET-SEMONS
VIENNE
VILLETTE-DE-VIENNE

Découvrez les marques de la CCI Nord Isère

- La place de marché pour soutenir les commerçants dans leur transformation digitale, et promouvoir le commerce de proximité

En bas de ma rue
- Former les jeunes, les dirigeants, les salariés et les particuliers, et valoriser les compétences du territoire

oCcligène
- Analyser le fonctionnement commercial de votre territoire, évaluer l'attractivité de vos centres-villes

Enquête consommateurs
- Appréhender au mieux la situation du commerce de proximité de votre commune, anticiper ses évolutions et mettre en place une stratégie de préemption commerciale ?

Préempco
- Accélérer ou perfectionner votre démarche RSE, quel que soit votre degré de connaissances et d'engagement sur le sujet

Objectif RSE

2, place Saint-Pierre - CS 50209 38217 Vienne cedex
5 rue Condorcet - CS 20312 38093 Villefontaine cedex

T. 04 74 95 24 00 www.ccinordisere.fr

Port de Vienne-Sud Salaise/Sablons :
256, avenue du port - 38150 Salaise-sur-Sanne
T. 04 74 86 79 80

Les 512 communes de l'Isère

1- Grenoble Alpes Métropole	11- CC du Massif du Vercors
2- CA Vienne Condrieu Agglomération	12- CC de la Matheysine
3- CA du Pays Voironnais	13- CC Le Grésivaudan
4- CA Porte de l'Isère (CAPI)	14- CC Entre Bièvre et Rhône
5- CC Cœur de Chartreuse	15- CC Lyon-Saint-Exupéry en Dauphiné
6- CC Les Balcons du Dauphiné	16- Saint-Marcellin Vercors Isère Communauté
7- CC de Bièvre Est	17- CC du Trièves
8- Bièvre Isère Communauté	18- CC Les Vals du Dauphiné
9- Collines Isère Nord Communauté	
10- CC de l'Oisans	
	Arrondissements



ABRETS EN DAUPHINÉ (LES) - 38490

MAIRIE - 1 place Eloi Cuchet - BP 20



MAIRE
PROFESSION
TÉL.
E-MAIL
SITE WEB

GASTALDELLO Benjamin
Indépendant événementiel
04 76 32 04 80
mairie@les-abrets-en-dauphine.fr
http://www.lesabretsendauphine.fr

CC LES VALS DU DAUPHINÉ
CANTON Chartreuse-Guiers
CIRCONSCRIPTION 6
ARRONDISSEMENT La Tour du Pin
SUPERFICIE (HA) 2741
NB HABITANTS 6544
NOM HABITANTS Abrésiens
SIREN 200060127

PREMIER(E) ADJOINT(E) THIÉBAUT Philippe, Cadre bancaire retraité

ADJOINT(E)S ARGOUUD Valérie - Assistante sociale, BUISSON Didier - Artisan menuisier,
PÉGOUD Hélène - Secrétaire de direction, LEPRÊTRE Ludovic - Comptable, NELATON Chantal
- Responsable douanes retraité, MEUNIER-CARUS Daniel - Commerçant, IOBBI-NIVOL Lucie -
Pharmacienne

NOMBRE D'ÉLU(E)S 33

SECRÉTAIRE / DGS BERTI Dominique

RESP. SERVICE TECHNIQUE LABOISSIERE Chloé - Tél. 06 84 95 70 74

SECRÉTARIAT MAIRIE
Lun au Ven 8h30 à 12h et 13h30 à
17h. Sam 9h à 12h. Le Maire reçoit
sur rendez-vous.

ADRETS (LES) - 38190

MAIRIE - Parc de la Mairie



MAIRE
PROFESSION
TÉL.
E-MAIL
SITE WEB

PERREAU Delphine
Directrice financière
04 76 71 06 93
contact@lesadrets.fr
https://www.lesadrets.fr

CC LE GRÉSIVAUDAN
CANTON Le Haut-Grésivaudan
CIRCONSCRIPTION 5
ARRONDISSEMENT Grenoble
SUPERFICIE (HA) 1615
NB HABITANTS 1094
NOM HABITANTS Campanais
SIREN 213800022

PREMIER(E) ADJOINT(E) DUCROS Joël

ADJOINT(E)S THIEFFENAT Sabirine, CARTIER-MILLON Damien

NOMBRE D'ÉLU(E)S 15

SECRÉTAIRE / DGS ROBUTTI Éric

RESP. SERVICE TECHNIQUE ROLLIER-SIGALLET Hélène - Tél. 04 76 71 06 93

SECRÉTARIAT MAIRIE
Lun au Ven 8h à 12h.

AGNIN - 38150

MAIRIE - 200 montée du Village



MAIRE
PROFESSION
TÉL.
FAX
E-MAIL
SITE WEB

MONTEYREMARDE Christian
Directeur de banque retraité
04 74 84 07 40
04 74 84 16 20
mairie.agnin@wanadoo.fr
http://www.agnin.fr

CC ENTRE BIÈVRE ET RHÔNE
CANTON Roussillon
CIRCONSCRIPTION 7
ARRONDISSEMENT Vienne
SUPERFICIE (HA) 796
NB HABITANTS 1192
NOM HABITANTS Agnitaires
SIREN 213800030

PREMIER(E) ADJOINT(E) TEYSSIER Jean-Marc, Retraité

ADJOINT(E)S MAILLARD Claire, POULLENARD Christophe - Retraité, BARROT Nicole -
Retraité

NOMBRE D'ÉLU(E)S 15

SECRÉTAIRE / DGS COUDERT Marina

SECRÉTARIAT MAIRIE
Lun Mar Jeu 8h30 à 12h. Mer 13h
à 17h. Ven 8h30 à 12h et 13h à 17h.
Le Maire reçoit sur Rdv.

ALBENC (L') - 38470

MAIRIE - 65 rue de l'École



MAIRE
PROFESSION
TÉL.
E-MAIL
SITE WEB

BUISSON Albert
Ingénieur retraité
04 76 64 74 16
mairie@albenc.fr
http://albenc.fr

**SAINT-MARCELLIN VERCORS
ISÈRE COMMUNAUTÉ**
CANTON Le Sud Grésivaudan
CIRCONSCRIPTION 9
ARRONDISSEMENT Grenoble
SUPERFICIE (HA) 986
NB HABITANTS 1311
NOM HABITANTS Albinos
SIREN 213800048

PREMIER(E) ADJOINT(E) FUGIER Sylvie, Directrice territoriale dans les ressources humaines

ADJOINT(E)S ZARWANSKI Joseph - Agent de Maitrise retraité, LYONNE Nathalie -
Assistante commerciale

NOMBRE D'ÉLU(E)S 15

SECRÉTAIRE / DGS BARBAGE Valérie

SECRÉTARIAT MAIRIE
Lun Mar Jeu Ven Sam 8h30 à
11h30. Le Maire reçoit Sam 8h30 à
11h30 et sur Rdv.

ALLEMOND - 38114

MAIRIE - 5 chemin des Faures



MAIRE
PROFESSION
TÉL.
FAX
E-MAIL
SITE WEB

GINIÈS Alain
Retraité
04 76 80 70 30
04 76 80 76 47
mairie@allemond.fr
http://www.allemond.fr

CC DE L'OISANS
CANTON Oisans-Romanche
CIRCONSCRIPTION 4
ARRONDISSEMENT Grenoble
SUPERFICIE (HA) 5675
NB HABITANTS 959
NOM HABITANTS Allemondins
SIREN 213800055

PREMIER(E) ADJOINT(E) PELLISSIER Laurent, Gérant entreprise de travaux publics

ADJOINT(E)S VIARD GAUDIN Murielle - Secrétaire, VOLPE Marc - Retraité,
SIMON Robert - Retraité

NOMBRE D'ÉLU(E)S 13

RESP. SERVICE TECHNIQUE Tél. 06 80 68 02 13

Fax 04 76 80 73 12

SECRÉTARIAT MAIRIE
Lun 14h à 17h. Mar Mer Jeu 9h
à 12h. Ven 14h à 16h. Sam 8h30
à 11h30. Le Maire reçoit sur Rdv.

ALLEVARD - 38580

MAIRIE - Place de Verdun



MAIRE
PROFESSION
TÉL.
FAX
E-MAIL
SITE WEB

REBBOAH Sidney
Responsable du développement
04 76 97 50 24
04 76 97 00 88
contact@allevard.fr
http://www.allevard.fr

CC LE GRÉSIVAUDAN
CANTON Le Haut-Grésivaudan
CIRCONSCRIPTION 5
ARRONDISSEMENT Grenoble
SUPERFICIE (HA) 3563
NB HABITANTS 4106
NOM HABITANTS Allevardins
SIREN 213800063

PREMIER(E) ADJOINT(E) MEGRET Christelle, Chef d'entreprise

ADJOINT(E)S ZANARDI Georges - Entrepreneur paysagiste, SPIEGELBERGER Thomas
- Chercheur, SAUREL Rachel - Adjointe au DGS, BOVICS Yannick - Chargé d'affaires
thermiques et CVC, BIDOLI Lucie - Cadre technique du métier du social,
JULIEN Quentin - Enseignant

NOMBRE D'ÉLU(E)S 27

SECRÉTAIRE / DGS MANGIONE Emilie

RESP. SERVICE TECHNIQUE HEUGEBAERT Laure - Tél. 04 76 97 00 78 - Fax 04 76 97 00 88

SECRÉTARIAT MAIRIE
Lun au Ven 9h à 12h et 13h30 à
17h30. Fermée au public le jeudi
apr. Le Maire reçoit Lun et Sam
sur Rdv.

AMBEL - 38970

MAIRIE - Le village



MAIRE
PROFESSION Retraité
TÉL. 04 76 30 00 47
FAX 04 76 30 00 47
E-MAIL mairie-de-ambel@alsatis.net

CC DE LA MATHEYSINE
CANTON Matheysine-Trièves
CIRCONSCRIPTION 4
ARRONDISSEMENT Grenoble
SUPERFICIE (HA) 483
NB HABITANTS 27
NOM HABITANTS Ambelons
SIREN 213800089

PREMIER(E) ADJOINT(E) FROMENT Jean-Louis, Agriculteur
ADJOINT(E)S SAVIGNON Joseph - Retraité
NOMBRE D'ÉLU(E)S 7
SECRÉTAIRE / DGS ABERT Margaret

SECRÉTARIAT MAIRIE
Ouverture au public sur Rdv.
Le Maire reçoit sur Rdv.

ANJOU - 38150

MAIRIE - 42 route du Dauphiné



MAIRE
PROFESSION Retraité
TÉL. 04 74 84 01 17
E-MAIL mairie.anjou@wanadoo.fr
SITE WEB http://www.commune-anjou.fr

CC ENTRE BIÈVRE ET RHÔNE
CANTON Roussillon
CIRCONSCRIPTION 8
ARRONDISSEMENT Vienne
SUPERFICIE (HA) 502
NB HABITANTS 1050
NOM HABITANTS Anjoulois
SIREN 213800097

PREMIER(E) ADJOINT(E) MOREL Christine, Agent administratif
ADJOINT(E)S LECLERCQ Claude - Retraité, BOUTEILLON Véronique - Retraîtée
NOMBRE D'ÉLU(E)S 15
SECRÉTAIRE / DGS MARTIN Eliane
RESP. SERVICE TECHNIQUE MOREL Eddy - DENAUD Laurent

SECRÉTARIAT MAIRIE
Lun 14h à 17h30. Mar Mer Jeu 9h à 12h. Ven 14h à 17h30. Le Maire reçoit sur Rdv.

ANNOISIN-CHATELANS - 38460

MAIRIE - 100 impasse de la Mairie



MAIRE
PROFESSION Sans profession
TÉL. 04 74 83 80 76
FAX 04 74 83 80 76
E-MAIL annoisin-chatelans@orange.fr
SITE WEB https://annoisin-chatelans.wixsite.com/annoisin-chatelans

CC LES BALCONS DU DAUPHINÉ
CANTON Charvieu-Chavagneux
CIRCONSCRIPTION 6
ARRONDISSEMENT La Tour du Pin
SUPERFICIE (HA) 1327
NB HABITANTS 728
NOM HABITANTS Nuisantins et Cabros
SIREN 213800105

PREMIER(E) ADJOINT(E) PRAL Pierre-Marie, Technicien principal
ADJOINT(E)S VERDET Eléonore - Cheffe d'exploitation, GAUTHIER Marcel - Agriculteur retraité
NOMBRE D'ÉLU(E)S 15
SECRÉTAIRE / DGS RIGAUT Natalie
RESP. SERVICE TECHNIQUE CHAPOT Denis - Tél. 04 74 83 80 76

SECRÉTARIAT MAIRIE
Mar Ven 17h à 19h. Jeu 10h à 12h.
Le Maire reçoit Mar Ven 17h à 19h ou sur Rdv.

ANTHON - 38280

MAIRIE - Montée de la barre



MAIRE
PROFESSION Employé de banque
TÉL. 04 78 32 13 22
FAX 04 78 32 65 14
E-MAIL contact@mairie-anthon.fr
SITE WEB http://www.mairie-anthon.fr

CC LYON SAINT-EXUPÉRY EN DAUPHINÉ
CANTON Charvieu-Chavagneux
CIRCONSCRIPTION 6
ARRONDISSEMENT La Tour du Pin
SUPERFICIE (HA) 882
NB HABITANTS 1144
NOM HABITANTS Anthonois
SIREN 213800113

PREMIER(E) ADJOINT(E) BRIVET Michel, Enseignant
ADJOINT(E)S SOUBEYRAN Laetitia - Chef d'entreprise, LE DOUGET Eric - Chef de projet
NOMBRE D'ÉLU(E)S 15
SECRÉTAIRE / DGS BRIGNOLAS Emmanuelle
RESP. SERVICE TECHNIQUE DE LA HOGUE Jean-David - Tél. 06 15 25 19 28

SECRÉTARIAT MAIRIE
Lun et Ven 10h à 12h, Lun et Jeu 16h à 18h30, Mar et Ven 16h à 17h30. 2^e et 4^e Sam du mois 9h à 11h30. Le Maire et les adjoints reçoivent sur Rdv.

AOSTE - 38490

MAIRIE - 3 place de la Mairie



MAIRE
PROFESSION Cadre retraité
TÉL. 04 76 31 61 57
FAX 04 76 31 73 80
E-MAIL accueil@mairie-aoste.org
SITE WEB http://www.mairie-aoste.org

CC LES VALS DU DAUPHINÉ
CANTON Chartreuse-Guiers
CIRCONSCRIPTION 10
ARRONDISSEMENT La Tour du Pin
SUPERFICIE (HA) 982
NB HABITANTS 2932
NOM HABITANTS Outards
SIREN 213800121

PREMIER(E) ADJOINT(E) MOREL Noëlle, Professeure des écoles et directrice retraitée
ADJOINT(E)S BATON Daniel - Technicien ENEDIS retraité, PERROD Pierre - Projeteur
NOMBRE D'ÉLU(E)S 23
SECRÉTAIRE / DGS ROLLAND Thierry
RESP. SERVICE TECHNIQUE GUERAUD-PINET Eric - Tél. 06 24 91 00 85 - Fax 04 76 31 73 80

SECRÉTARIAT MAIRIE
Mar Jeu Ven 8h30 à 12h et 15h à 17h. Mer 8h30 à 12h. Sam 9h à 12h. Fermeture Lun et Mer apm.

APPRIEU - 38140

MAIRIE - 46 route de Lyon



MAIRE
PROFESSION Directeur de collectivité
TÉL. 04 76 65 10 13
FAX 04 76 93 70 70
E-MAIL accueil@apprieu.fr
SITE WEB http://www.apprieu.fr

CC DE BIÈVRE EST
CANTON Le Grand Lemps
CIRCONSCRIPTION 7
ARRONDISSEMENT La Tour du Pin
SUPERFICIE (HA) 1510
NB HABITANTS 3562
NOM HABITANTS Apprelans
SIREN 213800139

PREMIER(E) ADJOINT(E) MICHALLET Christine, Professeure des écoles
ADJOINT(E)S COULLOMB Alexandre - Ingénieur packaging microélectronique, ROBERT Anne - Directrice agence Pôle Emploi retraitée, HERNAN David - Chargé de développement foncier VARNIEU Agnes - Consultante, TERMOZ-MASSON Julien - Cadre
NOMBRE D'ÉLU(E)S 23
SECRÉTAIRE / DGS BOUDROT Marie-Cécile
RESP. SERVICE TECHNIQUE CHAREUN Céline - Tél. 04 76 65 10 13 - Fax 04 76 93 70 70

SECRÉTARIAT MAIRIE
Lun 8h30 à 12h. Mar Ven 8h30 à 12h et 15h à 17h. Mer 9h à 12h. Jeu 8h30 à 12h et 15h à 18h. Le 1^{er} Sam du mois 9h à 12h. Le Maire reçoit sur Rdv.

Les Présidents des 18 intercommunalités de l'Isère



PRÉSIDENT	NOM DE L'EPCI	PAGE
BADIN Bernard	Communauté de communes Les Vals du Dauphiné	134
BAILE Henri	Communauté de communes Le Grésivaudan	114
BRENIER Jean-Yves	Communauté de communes les Balcons du Dauphiné	86
CATTIN Bruno	Communauté d'Agglomération du Pays Voironnais	74
DE AZEVEDO Frédéric	Saint-Marcellin Vercors Isère Communauté	126
DEZARNAUD Sylvie	Communauté de communes entre Bièvre et Rhône	118
DEZEMPTÉ Gérard	Communauté de communes Lyon Saint-Exupéry en Dauphiné	122
FAUCONNIER Jérôme	Communauté de communes du Trièves	130
FERRARI Christophe	Grenoble Alpes Métropole	66
GIRARD-CARRABIN Franck	Communauté de communes du Massif du Vercors	106
GULLON Joël	Bièvre Isère Communauté	94
KOVACS Thierry	Vienne Condrieu Agglomération	70
LENFANT Anne	Communauté de communes Cœur de Chartreuse	82
PAPADOPULO Jean	Communauté d'Agglomération Porte de l'Isère (CAPI)	78
PORRETTA René	Collines Isère Nord Communauté (COLL'in)	98
SAURAT Coraline	Communauté de communes de la Matheysine	110
VALTAT Roger	Communauté de communes de Bièvre Est	90
VERNEY Guy	Communauté de communes de l'Oisans	102

Les 512 communes de l'Isère

COMMUNE	MAIRE	PAGE
ABRETS EN DAUPHINÉ (LES)	GASTALDELLO Benjamin	140
ADRETS (LES)	PERREAU Delphine	140
AGNIN	MONTEYREMARDE Christian	140
ALBENC (L')	BUISSON Albert	141
ALLEMOND	GINIES Alain	141
ALLEVARD	REBBOAH Sidney	141
AMBEL	ABERT Jean-Claude	142
ANJOU	DOLPHIN Jean-Michel	142
ANNOISIN-CHATELANS	CHEBBI Nora	142
ANTHON	CAMP Cédric	143
AOSTE	MARCEL Roger	143
APPRIEU	PALLIER Dominique	143
ARANDON-PASSINS	SANDRIN Maria	144
ARTAS	SIMONDANT Martial	144
ASSIEU	SEGUI Jean-Michel	144
AUBERIVES-EN-ROYANS	VILLARD Stéphane	145
AUBERIVES-SUR-VARÈZE	CLARET Nelly	145
AURIS-EN-OISANS	MOIROUX Yves	145
AUTRANS-MÉAUDRE EN VERCORS	ARNAUD Hubert	146
AVENIÈRES VEYRINS-THUELLIN (LES)	BOITEUX Myriam	146
AVIGNONET	FAUCONNIER Jérôme	146
BALME-LES-GROTTE (LA)	BERTHELOT Jean-Pierre	147
BARRAUX	ENGRAND Christophe	147
BÂTIE-MONTGASCON (LA)	SOLIER Nicolas	147
BEAUCROISSANT	REBOUL Antoine	148
BEAUFIN	SERRE Emmanuel	148
BEAUFORT	D'ORNANO Christiane	148
BEAULIEU	CORVEY-BIRON Didier	149
BEAUREPAIRE	PAQUE Yannick	149
BEAUVOIR-DE-MARC	MANDRAND Robert	149
BEAUVOIR-EN-ROYANS	PETTER Natacha	150
BELLEGARDE-POUSSIEU	GRANGEOT Christelle	150
BELMONT	EVARD Bernard	150
BERNIN	BESSON Anne-Françoise	151
BESSE-EN-OISANS	OUGIER Jean-Remy	151
BESSINS	LAMBERT Aimé	151
BÉVENAIS	CARON Pierre	152
BILIEU	PENET Jean-Yves	152
BIOL	BELMONT Patrick	152
BIVIERS	FEROTIN Thierry	153
BIZONNES	GALLIFET René	153
BLANDIN	MAGNIN Corinne-Marie	153
BONNEFAMILLE	QUEMIN André	154
BOSSIEU	COLLION Thierry	154

COMMUNE	MAIRE	PAGE
BOUCHAGE (LE)	POURTIER Annie	154
BOUGE-CHAMBALUD	ANDRE Sébastien	155
BOURG-D'OISANS (LE)	VERNEY Guy	155
BOURGOIN-JALLIEU	CHRIQUI Vincent	155
BOUVESSE-QUIRIEU	GONZALEZ Frédéric	156
BRANGUES	GRANGER Sylvain	156
BRESSIEUX	BADEZ Gilbert	156
BRESSON	GUYOMARD Audrey	157
BRÉZINS	GELAS Gilles	157
BRIÉ-ET-ANGONNES	SOULLIER Claude	157
BRION	DUBUC Thierry	158
BUISSE (LA)	DESSEZ Dominique	158
BUISSIÈRE (LA)	DUPON Agnès	158
BURCIN	MARGNAT Philippe	159
CESSIEU	BROCHARD Christophe	159
CHÂBONS	BARANI Marie-Pierre	159
CHALON	TYRODE Elisabeth	160
CHAMAGNIEU	CADO Jean-Yves	160
CHAMPAGNIER	CHOLAT Florent	160
CHAMPIER	LAROCHE Sébastien	161
CHAMP-PRÈS-FROGES	JACQUIN Mylène	161
CHAMP-SUR-DRAC	DIETRICH Francis	161
CHAMROUSSE	DESTANNE DE BERNIS Brigitte	162
CHANAS	MALATRAIT Jean Charles	162
CHANTEPÉRIER	MEHEUT Christelle	162
CHANTESSÉ	ORIOLE Isabelle	163
CHAPAREILLAN	VENTURINI Martine	163
CHAPELLE-DE-LA-TOUR (LA)	TISSERAND Thérèse	163
CHAPELLE-DE-SURIEU (LA)	GIRARD Gabriel	164
CHAPELLE-DU-BARD (LA)	CHAMON Karim	164
CHARANCIEU	GUTTIN Christian	164
CHARANTONNAY	ORELLE Pierre-Louis	165
CHARAVINES	GUILLAUD-BATAILLE Bruno	165
CHARETTE	SURNON Francis	165
CHARNÈCLES	REUX Nadine	166
CHARVIEU-CHAVAGNEUX	DEZEMPTÉ Gérard	166
CHASSELAY	CHAMPON Gilbert	166
CHASSE-SUR-RHÔNE	BOUVIER Christophe	167
CHASSIGNIEU	BOUVET Jean-Marc	167
CHÂTEAU-BERNARD	PALAZZI VALLIER Lydia	167
CHÂTEAUVILAIN	GAUDE Daniel	168
CHÂTEL-EN-TRIÈVES	LACROIX Fanny	168
CHATELUS	THUMY William	168
CHATENAY	CHEVALLIER Christian	169

Les 512 communes de l'Isère

COMMUNE	MAIRE	PAGE
CHATONNAY	NOGUERAS Jean-Michel	169
CHATTE	ROUX André	169
CHAVANOZ	DAVRIEUX Roger	170
CHÉLIEU	GAUTHIER Max	170
CHEVRIÈRES	ROUSSET Franck	170
CHEYLAS (LE)	COHARD Roger	171
CHEYSSIEU	BONNETON Gilles	171
CHÉZENEUVE	BOUIN Emmanuelle	171
CHICHILIANNE	VALLIER Eric	172
CHIMILIN	DECOUX Edmond	172
CHIRENS	GUTTIN Christine	172
CHOLONGE	KRAMARCZEWSKI Bruno	173
CHONAS-L'AMBALLAN	PROENÇA Jean	173
CHORANCHE	MOREAU-GLENAT Geneviève	173
CHOZEAU	ARNAUD Richard	174
CHUZELLES	HYVERNAT Nicolas	174
CLAIX	REUIL Christophe	174
CLAVANS-EN-HAUT-OISANS	CROSLAND Marc	175
CLELLES	ROCHE Alain	175
CLONAS-SUR-VARÈZE	VIALLATTE Régis	175
COGNET	BONOMI Jean-Pierre	176
COGNIN-LES-GORGES	FERROUILLAT Patrice	176
COLOMBE	JACQUIN Martine	176
COMBE-DE-LANCEY (LA)	VILLARINO Régine	177
CORBELIN	GEHIN Frédéric	177
CORENC	MERMILLOD-BLONDIN Jean-Damien	177
CORNILLON-EN-TRIÈVES	BAUP Gérard	178
CORPS	MULYK Fabien	178
CORRENCON-EN-VERCORS	GUILLET Thomas	178
CÔTES-D'AREY (LES)	BOREL Christian	179
CÔTES-DE-CORPS (LES)	MAUROY Claude	179
CÔTE-ST-ANDRÉ (LA)	GULLON Joël	179
COUBLEVIE	PERVÈS Adrienne	180
COUR-ET-BUIS	GARNIER Jacques	180
COURTENAY	LEFEVRE Stéphane	180
CRACHIER	ROY Nadine	181
CRAS	DI MARIA Nicole	181
CRÉMIEU	MOYNE-BRESSAND Alain	181
CRÊTS EN BELLEDONNE	TABET Youcef	182
CREYS-MÉPIEU	BONNARD Olivier	182
CROLLES	LORIMIER Philippe	182
CULIN	DEBRAND Maurice	183
DEUX ALPES (LES)	SAUVEBOIS Stéphane	183
DIÉMOZ	REY Christian	183

COMMUNE	MAIRE	PAGE
DIZIMIEU	NGUYEN Luc	184
DOISSIN	SEYCHELLES Véronique	184
DOLOMIEU	HARTMANN Delphine, Marie	184
DOMARIN	MARY Alain	185
DOMÈNE	BAYON Chrystel	185
ÉCHIROLLES	DEMORE Amandine	185
ÉCLOSE-BADINIÈRES	BERGER Alain	186
ENGINS	FALCO Stephane	186
ENTRAIGUES	SIMONNET Martine	186
ENTRE-DEUX-GUIERS	BAFFERT Pierre	187
ÉPARRES (LES)	SUCHET Noël	187
ESTRABLIN	PEILLOT Denis	187
EYBENS	RICHARD Nicolas	188
EYDOCHE	RONCO Catherine	188
EYZIN-PINET	JANIN Christian	188
FARAMANS	BOURDAT Gilles	189
FAVERGES-DE-LA-TOUR	DAMAS Jean-Marc	189
FLACHÈRE (LA)	SORREL Brigitte	189
FLACHÈRES	MADINIER Cyrille	190
FONTAINE	LONGO Franck	190
FONTANIL-CORNILLON	DUPONT-FERRIER Stéphane	190
FORTERESSE (LA)	COLLET Evelyne	191
FOUR	PAPADOPULO Jean	191
FRENEY-D'OISANS (LE)	PICHOUX Christian	191
FRETTE (LA)	CRÉZÉ Bernard	192
FROGES	SALVETTI Olivier	192
FRONTONAS	MERLE Annick	192
GARDE-EN-OISANS (LA)	GANDIT Pierre	193
GIÈRES	VERRI Pierre	193
GILLONNAY	JULLIEN-VIEROZ Jean-Paul	193
GONCELIN	MIDALI Françoise	194
GRAND-LEMPES (LE)	BARDIN-RABATEL Géraldine	194
GRANIEU	HUGUET Chantal	194
GRENAY	CAUQUIL Alain	195
GRENOBLE	PIOLLE Eric	195
GRESSE-EN-VERCORS	BELLOT Jean-Marc	195
GUA (LE)	FARLEY Simon	196
HAUT-BREDA (LE)	THILLY Sandrine	196
HERBEYS	FONTANA Françoise	196
HEYRIEUX	ANGONIN Daniel	197
HIÈRES-SUR-AMBY	PSAÏLA Philippe	197
HUEZ	NOYREY Jean-Yves	197
HURTIÈRES	ROUSSEL Alain	198
ISLE D'ABEAU (L)	MARION Cyril	198

Les 512 Maires de l'Isère

MAIRE	COMMUNE	PAGE
ABERT Jean-Claude	AMBEL	142
ALBERTIN Lauriane	QUINCIEU	237
AMADIEU Laurent	ST-ÉGRÈVE	263
AMICE Anne-Marie	ORNACIEUX-BALBINS	224
ANDRE Sébastien	BOUGE-CHAMBALUD	155
ANGLEREAUX Joëlle	ST-DIDIER-DE-BIZONNES	261
ANGONIN Daniel	HEYRIEUX	197
ARGOUD Lionel	POLIÉNAS	231
ARGOUD Yvan	REVEL-TOURDAN	239
ARNAUD Hubert	AUTRANS-MÉAUDRE EN VERCORS	146
ARNAUD Richard	CHOZEAU	174
ARTHAUD Jean-Louis	ST-CHRISTOPHE-EN-OISANS	260
BACCONNIER Michel	ST-QUENTIN-FALLAVIER	283
BADEZ Gilbert	BRESSIEUX	156
BADIN Bernard	TORCHEFELON	291
BADIN Pascale	MEYRIÉ	208
BAFFERT Pierre	ENTRE-DEUX-GUIERS	187
BAILE Henri	ST-ISMIER	268
BAJAT Bernard	PAJAY	226
BALESTRIERI Christian	PROVEYSIEUX	236
BALME Eric	ST-PIERRE-DE-MÉAROTZ	282
BARANI Marie-Pierre	CHÂBONS	159
BARBAGALLO Max	IZEAUX	198
BARDIN-RABATEL Géraldine	GRAND-LEMPS (LE)	194
BARRET Daniel	SALAGNON	244
BARTHELEMI Maryse	VALETTE (LA)	296
BAS Christelle	MONTAGNIEU	213
BASSET Michel	STE-MARIE-D'ALLOIX	264
BAUDAIN Philippe	ST-VINCENT-DE-MERCUZE	288
BAUP Gérard	CORNILLON-EN-TRIÈVES	178
BAYON Chrystel	DOMÈNE	185
BEAU Patrick	VILLARD-BONNOT	304
BEAUFORT Nathalie	ST-GEOIRE-EN-VALDAINE	265
BECT Gérard	ST-BARTHÉLEMY	257
BELANTAN Maurice	VÉZERONCE-CURTIN	302
BELLE Sylvain	ST-HILAIRE-DU-ROSIER	268
BELLOT Jean-Marc	GRESSE-EN-VERCORS	195
BELMONT Patrick	BIOL	152
BELMONTE Frédéric	SEYSSUEL	250
BENOIT Christophe	OYEU	225
BERGER Alain	ÉCLOUSE-BADINIÈRES	186
BERGER Dominique	VAULX-MILIEU	299
BERHAULT Yann	JARCIEU	199
BERTHELOT Jean-Pierre	BALME-LES-GROTTES (LA)	147
BESSON Anne-Françoise	BERNIN	151

MAIRE	COMMUNE	PAGE
BETON Christian	NIVOLAS-VERMELLE	221
BLACHOT-MINASSIAN Fabienne	VOUREY	310
BLANC Aurélien	ST-MARCEL-BEL-ACCUEIL	273
BLANDIN Patrick	ST-CLAIR-DE-LA-TOUR	260
BOGAS Sylvie	MORAS	217
BOITEUX Myriam	AVENIÈRES VEYRINS-THUELLIN (LES)	146
BOLLEAU Alexandre	SERMÉRIEU	248
BONENFANT Pierrick	TREFFORT	293
BONNARD Olivier	CREYS-MÉPIEU	182
BONNET Dominique Emile	MONTBONNOT-ST-MARTIN	214
BONNETON Gilles	CHEYSSIEU	171
BONNIER Eric	MURE (LA)	220
BONOMI Jean-Pierre	COGNET	176
BOREL Christian	CÔTES-D'AREY (LES)	179
BORG Christophe	PONTCHARRA	232
BOUCHEX-BELLOMIE Stéphane	SOLEYMIEU	252
BOUILHOL Norbert	MASSIEU	206
BOUIN Emmanuelle	CHÉZENEUVE	171
BOURDAT Gilles	FARAMANS	189
BOURDELAIN Coralie	REVEL	239
BOUTANTIN BETHUNE Laurence	ST-JEAN-DE-MOIRANS	269
BOUVET Jean-Marc	CHASSIGNIEU	167
BOUVIER Christophe	CHASSE-SUR-RHÔNE	167
BRACCO Jacques	VILLEMORIEU	306
BRENIER Jean-Yves	LEYRIEU	203
BRET Frédéric	MONTFALCON	215
BRICHET-BILLET Alex	NOTRE-DAME-DE-L'OSIER	222
BROCHARD Christophe	CESSIEU	159
BRON Franck	PONT-DE-CHÉRUJY	233
BRUGNERA Jean-Michel	MAYRES-SAVEL	207
BRUN Ophélie	VILLARD-NOTRE-DAME	305
BUCH Emile	SUSVILLE	289
BUISSON Albert	ALBENC (L')	141
BUISSON Jérôme	NOTRE-DAME-DE-MÉSAGE	222
BUISSON Patrick	ST-AUPRE	256
BUSTOS Ludovic	POISAT	231
CADO Jean-Yves	CHAMAGNIEU	160
CAMP Cédric	ANTHON	143
CAMPREDON Sabine	PERCY (LE)	229
CANTOURNET Gérald	TULLINS	294
CARDIN Philippe	MEYLAN	208
CARON Pierre	BÉVENAIS	152
CARRON Catherine	ST-HILAIRE-DE-LA-CÔTE	267
CARRON Denis	VILLAGES DU LAC DE PALADRU	304
CATTIN Bruno	VOISSANT	309

Les 512 Maires de l'Isère

MAIRE	COMMUNE	PAGE
CAUQUIL Alain	GRENAY	195
CHAMBON Denis	ST-ALBAN-DU-RHÔNE	254
CHAMON Karim	CHAPELLE-DU-BARD (LA)	164
CHAMPON Gilbert	CHASSELAY	166
CHARBONNEL David	IZERON	199
CHARBONNEL Philippe	TÊCHE	289
CHARLES Christian	ST-MICHEL-EN-BEAUMONT	277
CHARLES Christophe	LUZINAY	204
CHATTARD Arnaud	LAVALDENS	201
CHAUMAT Patrick	ST-PAUL-D'IZEAUX	280
CHEBBI Nora	ANNOISIN-CHATELANS	142
CHÉNEAU Didier	ST-GERVAIS	266
CHEVALLIER Christian	CHATENAY	169
CHEVALLIER Denis	VARACIEUX	296
CHOLAT Christine	ST-MARTIN-DE-CLELLES	274
CHOLAT Florent	CHAMPAGNIER	160
CHRIQUI Vincent	BOURGOIN-JALLIEU	155
CLARET Nelly	AUBERIVES-SUR-VARÈZE	145
CLERC Alain	SEPTÈME	248
CLERET Gilles	ST-ANDÉOL	254
CLERINO Kirsten	ST-CLAIR-SUR-GALAURE	261
CLEYET-MERLE Michel	ST-ONDRAS	279
CLOUZEAU Dominique	PLATEAU-DES-PETITES-ROCHES	230
COCHARD Bernard	ROCHE	240
COHARD Roger	CHEYLAS (LE)	171
COLIN Francis	MONTAUD	214
COLLET Evelyne	FORTERESSE (LA)	191
COLLION Thierry	BOSSIEU	154
COLOMBIN Marcel	ST-SULPICE-DES-RIVOIRES	286
COMPIGNE Pascal	STE-ANNE-SUR-GERVONDE	262
CONTAMIN Alexandra	VEYSSILIEU	302
CORBET Jean-Luc	VARCES-ALLIÈRES-ET-RISSET	297
CORRENOZ Clotilde	OULLES	225
CORVEY-BIRON Didier	BEAULIEU	149
COTTINET Henri	LENTIOL	202
COURBOU Alain	ST-JEAN-DE-SOUDAIN	270
COUTURIER Alain	MEYRIEU-LES-ÉTANGS	209
COUX Claude	ST-CHRISTOPHE-SUR-GUIERS	260
CREACH Yvan	ST-ROMANS	284
CRÉZÉ Bernard	FRETTE (LA)	192
CROS Michel	ST-PRIM	283
CROSLAND Marc	CLAVANS-EN-HAUT-OISANS	175
CUCHET Robert	MONESTIER-DU-PERCY	212
CUGNIET Patrick	PLAN	230
CURT Isabelle	ST-MURY-MONTEYMOND	278

MAIRE	COMMUNE	PAGE
CURT Jean-Pierre	ST-HONORÉ	268
DABADIE Marie-Jeanne	ST-SAUVEUR	285
DAMAIS Jean-Marc	FAVERGES-DE-LA-TOUR	189
DARLET Jean-Claude	ST-BONNET-DE-CHAVAGNE	258
DAVRIEUX Roger	CHAVANOS	170
DE AZEVEDO Frédéric	ST-ANDRÉ-EN-ROYANS	255
DEBRAND Maurice	CULIN	183
DECOUX Edmond	CHIMILIN	172
DEMORE Amandine	ÉCHIROLLES	185
DEPINOIS Marc	MONT-ST-MARTIN	217
DESSEZ Dominique	BUISSE (LA)	158
DESTANNE DE BERNIS Brigitte	CHAMROUSSE	162
DEZEMPTÉ Gérard	CHARVIEU-CHAVAGNEUX	166
DI MARIA Nicole	CRAS	181
DIETRICH Francis	CHAMP-SUR-DRAC	161
DOLPHIN Jean-Michel	ANJOU	142
DORIOL Franck	MORETTE	218
D'ORNANO Christiane	BEAUFORT	148
DRAIN Marie-Pierre	LALLEY	201
DREVET Jean-Michel	TRAMOLÉ	292
DROGOZ Alexandre	ST-CHEF	259
DRURE Christophe	ROISSARD	241
DUBUC Thierry	BRION	158
DUFOUR Williams	MIRIBEL-LES-ÉCHELLES	210
DUGUA Isabelle	ROCHES-DE-CONDRIEU (LES)	241
DULOUTRE Sylvain	SARCENAS	246
DUMAS Vincent	PRESLES	235
DUPON Agnès	BUISSIÈRE (LA)	158
DUPONT Gilbert	LIVET-ET-GAVET (RIOUPÉROUX)	203
DUPONT-FERRIER Stéphane	FONTANIL-CORNILLON	190
DURAND Christophe	MALLEVAL-EN-VERCORS	205
DURAND Claire	TOUR-DU-PIN (LA)	292
DURAND Fabien	ST-SAVIN	285
DURANTON Bertrand	SAVAS-MÉPIN	247
DURANTON Robert	ROUSSILLON	242
DURIEUX Jean-Luc	PISIEU	230
DUSSAULT Gilles	VILLENEUVE-DE-MARC	307
EMERAUD David	MONTCARRA	214
ENGRAND Christophe	BARRAUX	147
ESCARON Dominique	SAPPEY-EN-CHARTREUSE (LE)	245
EVARD Bernard	BELMONT	150
EYRAUD-GRIFFET Alexandre	LAVARS	202
FAÏTA Martine	PONT-ÉVÊQUE	234
FALCO Stephane	ENGINS	186
FARLEY Simon	GUA (LE)	196

Organismes et partenaires de nos collectivités locales

AMÉNAGEMENT URBAIN & BUREAUX D'ÉTUDES

Agence d'urbanisme de la région grenobloise	133
Alp'Etudes	101
Detect Réseaux 38	97
Echo Vert	101
Elegia	2
EPFL du Dauphiné	Signet
Epora	Signet
Proximark - Groupe Hélios	129
RVI	93
Setis / Agate	105
Signature	49
Sintegra	53

ASSURANCES BANQUES - SERVICES

Groupama	9
La Poste Groupe	113

AVOCATS - NOTAIRES

Aldegner - Cabinet d'Avocat	93
Conseil Affaires Publiques	57
Notaires de l'Isère	93

BÂTIMENT ET TRAVAUX PUBLICS

By Ze Touch	125
Decortes	101
Eiffage Route Centre Est	15
Eolya	53
Eurovia	43
Fédération BTP Isère	125
Midali	117
Perino Bordone	105
Vicat	137

COMMUNICATION ÉVÉNEMENTIEL

Jouons Local - Onlywin	109
Loun'Art	109
Memo Club	109
Terrapublica	61

CONSEILS - RH & EXPERTISE COMPTABLE

@Com Audit	97
GPS Interfaces	97
Objectif Telecom	109

ÉNERGIE, ÉCLAIRAGE PUBLIC & TÉLÉCOM

Altice France - SFR	39
Citeos	53
Eiffage Energie	89
Enedis	13
GEG	Signet
GHM Eclatec	133
SPIE CityNetworks	45

ENVIRONNEMENT

Envisol	85
ID Verde	133
Kaena	133
Modus Valoris	81
Toutenvert	105
Veolia	89

EQUIPEMENT DES COLLECTIVITÉS

Ecosph'R toiletteseches.com	109
Guillaud Traiteur	97
Koesio	89
Probesys	59
Sunnyside	55
Texabri	121
Transalp	125

IMMOBLIER - LOGEMENT

Alpes Isère Habitat	Signet
Gilles Trignat Résidences	2 ^e couv
Pluralis	77
Safilaf	Encart
SD'Access	51
SDH	57

INSTITUTIONNELS

Association des Maires de l'Isère	311
CCI Nord Isère	73
Chambre d'agriculture de l'Isère	125
Département de l'Isère	21 et 4 ^e couv
Grenoble Alpes Métropole	3 ^e couv
Région Auvergne-Rhône-Alpes	47
TE 38	Signet

MOBILITÉ TRANSPORTS

Cars Région en Isère	41
SMMAG	69

PRESSE ET ÉDITION

Les affiches de Grenoble et du Dauphiné	Signet
--	--------

SOCIAL - SANTÉ

Caf de l'Isère	125
CNAS	97
Mutuelle Fraternelle des Territoriaux	47

A man with a beard and a blue t-shirt is smiling and drinking from a white reusable water bottle. A graphic of a water drop is shown coming from the bottle's spout. The background is a blurred outdoor scene with mountains.

 GRENOBLEALPES
MÉTROPOLE

Libre et engagé,
**je choisis
l'eau du robinet**

Plus de **11 millions** de bouteilles d'eau en plastique sont jetées chaque année sur notre territoire. Buvez l'eau du robinet, réduisez vos déchets !

Pour en savoir plus,
scannez-moi ou visitez
tinyurl.com/gpm-eau



kivellia.com

Le Département

1^{ER} PARTENAIRE DES TERRITOIRES

HÔTEL
DE
VILLE